

在WAP131接入點上配置工作組網橋

目標

工作組橋接器功能使無線接入點(WAP)能夠在遠端客戶端與連線到工作組橋接器的無線LAN之間橋接流量。與遠端介面關聯的WAP裝置稱為接入點介面，與無線LAN關聯的裝置稱為基礎設施介面。雖然無線分佈系統(WDS)是WAP131的首選網橋解決方案，但當WDS功能不可用時，建議使用工作組網橋模式。

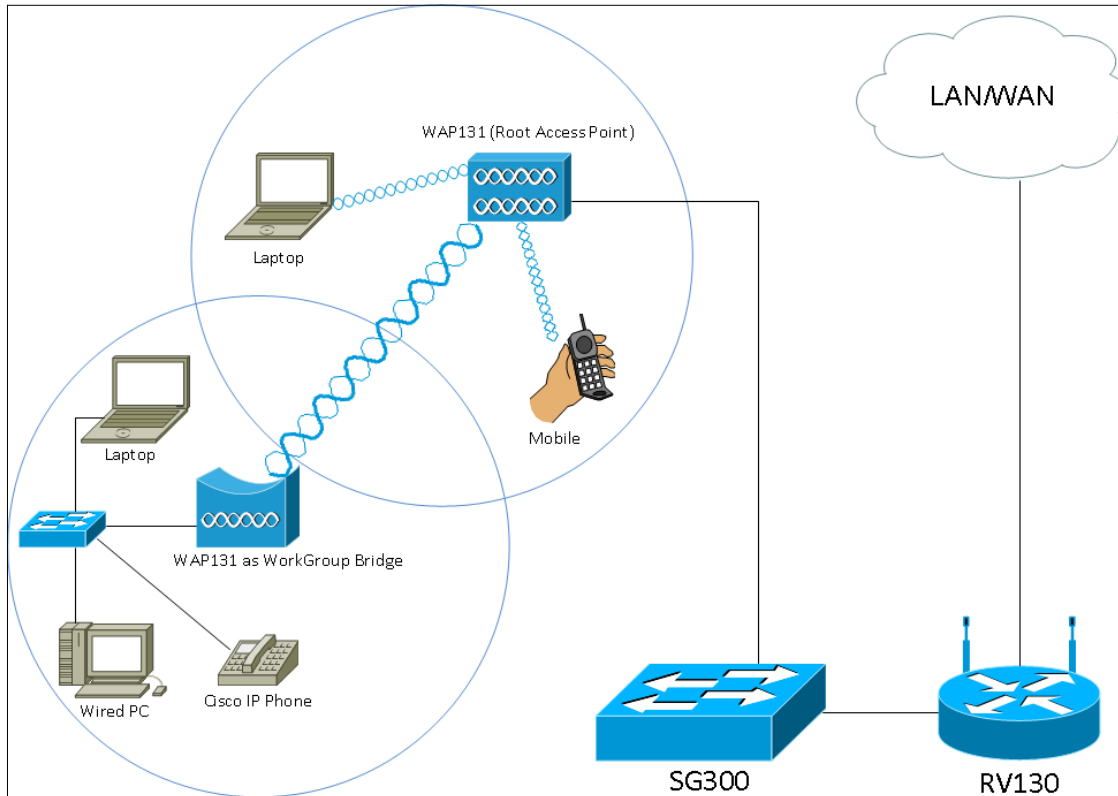

附註：啟用工作組橋功能時，WDS橋功能無法正常工作。要瞭解WDS網橋的配置方式，請參閱[在WAP131和WAP351上配置無線分佈系統\(WDS\)網橋](#)文章。

本文檔的目的是解釋如何在WAP131接入點上配置工作組網橋。

適用裝置

- WAP131

軟體版本

- 1.0.3.4

配置工作組網橋

附註：要啟用工作組網橋，必須在WAP中啟用集群。如果禁用了集群，則需要禁用單點設定以啟用集群。參與工作組網橋的所有WAP裝置必須具有以下相同的設定：

- 無線電

- IEEE 802.11模式
- 通道頻寬
- 頻道 (不建議自動播放)

要確保所有裝置中的這些設定相同，請查詢無線電設定。要配置這些設定，請參閱在[WAP131和WAP351接入點上配置基本無線無線電設定](#)一文。

步驟1.登入到Web配置實用程式，然後選擇**Wireless > WorkGroup Bridge**。*WorkGroup Bridge*頁面隨即開啟：

步驟2.選中*WorkGroup Bridge Mode*欄位中的**Enable**覆取方塊以啟用工作組橋功能。

WorkGroup Bridge Mode: Enable

Radio Setting Per Interface

Select the radio interface first, and then enter the configuration parameters.

Radio: Radio 1 (2.4 GHz)
 Radio 2 (5 GHz)

無線電設定

步驟1.選擇工作組網橋的無線電介面。將一個無線電配置為工作組橋接器時，另一個無線電保持可操作狀態。無線電介面對應於WAP131的無線電頻段。WAP131被配置為在兩個不同的無線電介面上廣播。配置一個無線電介面的設定不會影響另一個無線電介面。

WorkGroup Bridge Mode: Enable

Radio Setting Per Interface

Select the radio interface first, and then enter the configuration parameters.

Radio: Radio 1 (2.4 GHz)
 Radio 2 (5 GHz)

基礎架構使用者端介面

步驟1.在SSID欄位中輸入服務集識別符號(SSID)名稱。SSID的長度必須為2-32個字元。

Infrastructure Client Interface

SSID: (Range: 2-32 Characters)

Security: ▼

VLAN ID: (Range: 1 - 4094, Default: 1)

Connection Status: Disconnected

步驟2.從Security下拉選單選擇對上游WAP裝置上的客戶端工作站進行身份驗證的安全型別。

Infrastructure Client Interface

SSID: (Range: 2-32 Characters)

Security: ▼

VLAN ID: (Range: 1 - 4094, Default: 1)

Connection Status: Disconnected

可用選項定義如下：

- 無 — 開啟或無安全保護。這是預設值。如果選擇此選項，請跳至[步驟14](#)。

·WPA個人 — WPA個人可以支援長度為8-63個字元的金鑰。WPA的加密方法是RC4,WPA2的加密方法是「高級加密標準」(AES)。建議使用WPA2，因為它的加密標準更強大。如果選擇此項，請轉至[步驟3](#)。

·WPA企業 — WPA企業比WPA個人更高級，是推薦的身份驗證安全性。它使用受保護的可擴展身份驗證協定(PEAP)和傳輸層安全性(TLS)。如果選擇此項，請轉至[步驟5](#)。

WPA個人

[步驟3](#).選中WPA-TKIP或WPA2-AES釐取方塊，以確定基礎架構客戶端介面將使用的WPA加密型別。如果所有無線裝置都支援WPA2，則為WPA2-AES設定基礎設施客戶端安全。如果您的某些無線裝置（例如PDA和其他小型無線網路裝置）僅與WPA-TKIP連線，則選擇WPA-TKIP。

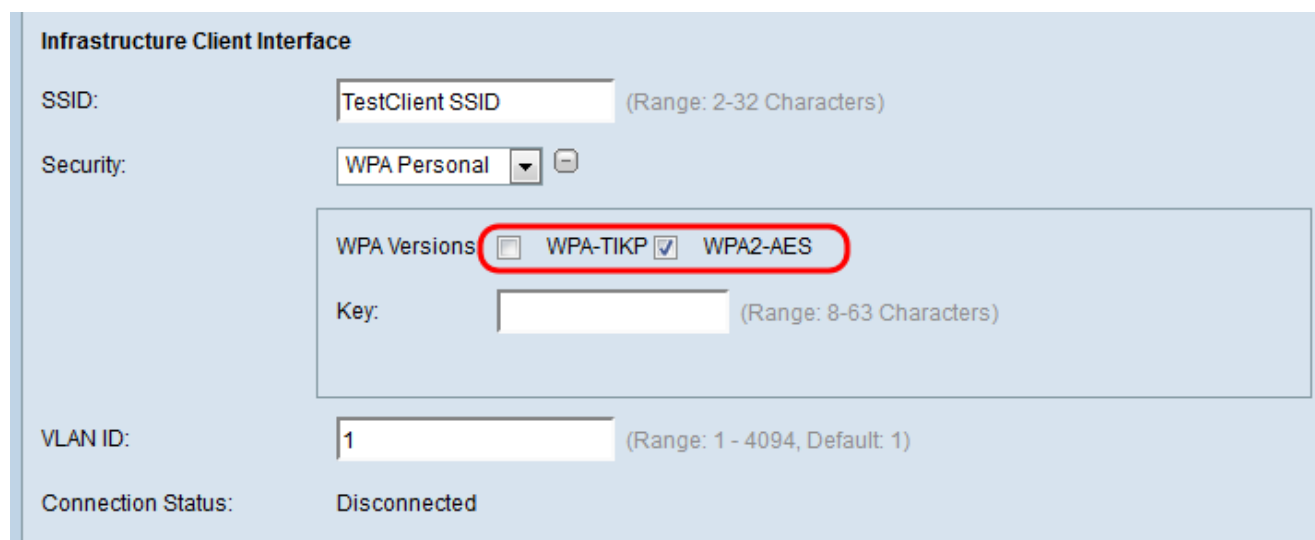

Infrastructure Client Interface

SSID: TestClient SSID (Range: 2-32 Characters)

Security: WPA Personal

WPA Versions: WPA-TKIP WPA2-AES

Key: (Range: 8-63 Characters)

VLAN ID: 1 (Range: 1 - 4094, Default: 1)

Connection Status: Disconnected

[步驟4](#).在金鑰欄位中輸入WPA加密金鑰。金鑰的長度必須為8-63個字元。跳至[步驟14](#)。

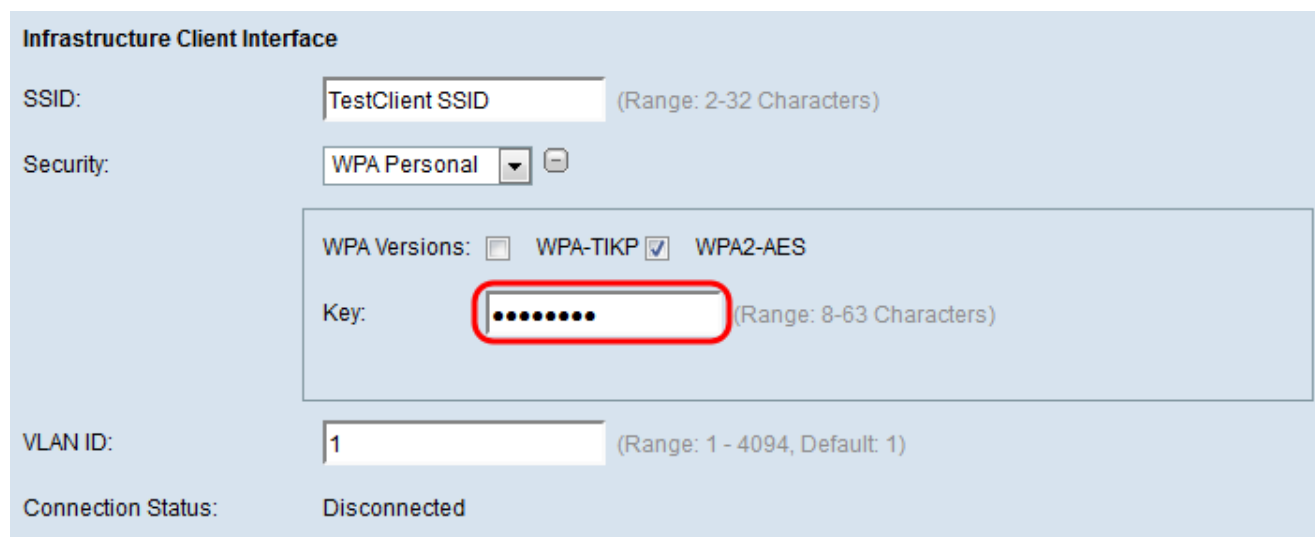

Infrastructure Client Interface

SSID: TestClient SSID (Range: 2-32 Characters)

Security: WPA Personal

WPA Versions: WPA-TKIP WPA2-AES

Key: (Range: 8-63 Characters)

VLAN ID: 1 (Range: 1 - 4094, Default: 1)

Connection Status: Disconnected

WPA企業版

[步驟5](#).選中WPA-TKIP或WPA2-AES釐取方塊，以確定基礎結構客戶端介面將使用的WPA加密型別。如果所有無線裝置都支援WPA2，則為WPA2-AES設定基礎設施客戶端安全。如果某些無線裝置只能使用WPA-TKIP連線，請選中WPA-TKIP和WPA2-AES釐取方塊。在此配置中，您的WPA2裝置將連線到WPA2，您的WPA裝置將連線到WPA。

Infrastructure Client Interface

SSID: (Range: 2-32 Characters)

Security:

WPA Versions: WPA-TKIP WPA2-AES

EAP Method: PEAP TLS

Username:

Password:

VLAN ID: (Range: 1 - 4094, Default: 1)

Connection Status: Disconnected

步驟6.在 *EAP Method* 欄位中，選擇 **PEAP** 或 **TLS** 單選按鈕。受保護的可擴展身份驗證協定 (PEAP) 為 WAP 下的每個無線使用者提供支援 AES 加密標準的個人使用者名稱和密碼。傳輸層安全 (TLS) 要求每個使用者都有一個附加的證書來授予訪問許可權。如果選擇 PEAP，請跳至 [步驟14](#)。

Infrastructure Client Interface

SSID: (Range: 2-32 Characters)

Security:

WPA Versions: WPA-TKIP WPA2-AES

EAP Method: PEAP TLS

Username:

Password:

VLAN ID: (Range: 1 - 4094, Default: 1)

Connection Status: Disconnected

步驟7.在 *Username* 和 *Password* 欄位中輸入使用者名稱和密碼。

Infrastructure Client Interface

SSID: (Range: 2-32 Characters)

Security:

WPA Versions: WPA-TKIP WPA2-AES

EAP Method: PEAP TLS

Username:

Password:

VLAN ID: (Range: 1 - 4094, Default: 1)

Connection Status: Disconnected

步驟8. 在 *Transfer Method* 欄位中選擇HTTP或TFTP單選按鈕。簡單式檔案傳輸通訊協定 (TFTP)是檔案傳輸通訊協定(FTP)的簡化非安全版本。它主要用於在公司網路之間分發軟體或驗證裝置。超文本傳輸協定(HTTP)提供客戶端可用於提供身份驗證框架的簡單質詢 — 響應身份驗證框架。如果您選擇「TFTP」，請跳至[步驟11](#)。

Infrastructure Client Interface

SSID: (Range: 2-32 Characters)

Security:

WPA Versions: WPA-TKIP WPA2-AES

EAP Method: PEAP TLS

Identity:

Private Key:

Certificate File Present:

Certificate Expiration Date:

Transfer Method: HTTP TFTP

Filename: mini_httpd.pem

VLAN ID: (Range: 1 - 4094, Default: 1)

Connection Status: Disconnected

附註：如果WAP上已經存在證書檔案，則*Certificate File Present*和*Certificate Expiration Date*欄位將會填入相關資訊。否則，它們將是空白的。

HTTP

步驟9.按一下**Browse**按鈕以查詢並選擇證書檔案。檔案必須具有正確的證書副檔名(如.pem或.pfx)，否則將不會接受該檔案。

Infrastructure Client Interface

SSID: (Range: 2-32 Characters)

Security:

WPA Versions: WPA-TKIP WPA2-AES

EAP Method: PEAP TLS

Identity

Private Key

Certificate File Present:

Certificate Expiration Date:

Transfer Method: HTTP TFTP

Filename mini_httpd.pem

VLAN ID: (Range: 1 - 4094, Default: 1)

Connection Status: Disconnected

步驟10.按一下**Upload**以上傳選取的憑證檔案。跳至[步驟14](#)。

Infrastructure Client Interface

SSID: (Range: 2-32 Characters)

Security: 

WPA Versions: WPA-TKIP WPA2-AES

EAP Method: PEAP

TLS

Identity:

Private Key:

Certificate File Present:

Certificate Expiration Date:

Transfer Method: HTTP

TFTP

Filename: mini_httpd.pem

VLAN ID: (Range: 1 - 4094, Default: 1)

Connection Status: Disconnected

將自動更新 *Certificate File Present* 和 *Certificate Expiration Date* 欄位。

Infrastructure Client Interface

SSID: (Range: 2-32 Characters)

Security:

WPA Versions: WPA-TKIP WPA2-AES

EAP Method: PEAP TLS

Identity:

Private Key:

Certificate File Present:

Certificate Expiration Date:

Transfer Method: HTTP TFTP

Filename: mini_httpd.pem

VLAN ID: (Range: 1 - 4094, Default: 1)

Connection Status: Disconnected

TFTP

[步驟11](#). 在「Filename」欄位中輸入證書檔案的文件名。

Infrastructure Client Interface

SSID: (Range: 2-32 Characters)

Security:

WPA Versions:	<input checked="" type="checkbox"/> WPA-TKIP <input type="checkbox"/> WPA2-AES
EAP Method:	<input type="radio"/> PEAP <input checked="" type="radio"/> TLS
Identity	<input type="text" value="Admin_Sr"/>
Private Key	<input type="text" value="••••••••"/>
Certificate File Present:	<input type="text"/>
Certificate Expiration Date:	<input type="text"/>
Transfer Method:	<input type="radio"/> HTTP <input checked="" type="radio"/> TFTP
Filename	<input type="text" value="mini_httpd.pem"/>
TFTP Server IPv4 Address:	<input type="text"/>
<input type="button" value="Upload"/>	

VLAN ID: (Range: 1 - 4094, Default: 1)

Connection Status: Disconnected

步驟12.在「TFTP Server IPv4地址」欄位中輸入TFTP伺服器地址。

Infrastructure Client Interface

SSID: (Range: 2-32 Characters)

Security:

WPA Versions:	<input checked="" type="checkbox"/> WPA-TKIP <input type="checkbox"/> WPA2-AES
EAP Method:	<input type="radio"/> PEAP <input checked="" type="radio"/> TLS
Identity	<input type="text" value="Admin_Sr"/>
Private Key	<input type="text" value="....."/>
Certificate File Present:	<input type="text"/>
Certificate Expiration Date:	<input type="text"/>
Transfer Method:	<input type="radio"/> HTTP <input checked="" type="radio"/> TFTP
Filename	<input type="text" value="mini_httpd.pem"/>
TFTP Server IPv4 Address:	<input type="text" value="192.168.1.20"/>
<input type="button" value="Upload"/>	

VLAN ID: (Range: 1 - 4094, Default: 1)

Connection Status: Disconnected

步驟13.按一下**Upload**按鈕以上傳指定的憑證檔案。

Infrastructure Client Interface

SSID: (Range: 2-32 Characters)

Security: 

WPA Versions: WPA-TKIP WPA2-AES

EAP Method: PEAP

TLS

Identity:

Private Key:

Certificate File Present:

Certificate Expiration Date:

Transfer Method: HTTP

TFTP

Filename:

TFTP Server IPv4 Address:

VLAN ID: (Range: 1 - 4094, Default: 1)

Connection Status: Disconnected

系統將自動更新 *Certificate File Present* 和 *Certificate Expiration Date* 欄位。

Infrastructure Client Interface

SSID: (Range: 2-32 Characters)

Security:

WPA Versions: WPA-TKIP WPA2-AES

EAP Method: PEAP TLS

Identity:

Private Key:

Certificate File Present:

Certificate Expiration Date:

Transfer Method: HTTP TFTP

Filename:

TFTP Server IPv4 Address:

VLAN ID: (Range: 1 - 4094, Default: 1)

Connection Status: Disconnected

步驟14.輸入基礎設施客戶端介面的VLAN ID。

VLAN ID: (Range: 1 - 4094, Default: 1)

Connection Status: Disconnected

存取點介面

步驟1.選中 *Status* 欄位中的 **Enable** 覈取方塊以在接入點介面上啟用橋接。

Access Point Interface

Status: **Enable**

SSID: (Range: 2-32 Characters)

SSID Broadcast: Enable

Security:

MAC Filtering:

VLAN ID: (Range: 1 - 4094, Default: 1)

步驟2.在SSID欄位中輸入接入點的服務集識別符號(SSID)。SSID長度必須介於2到32個字元之間。

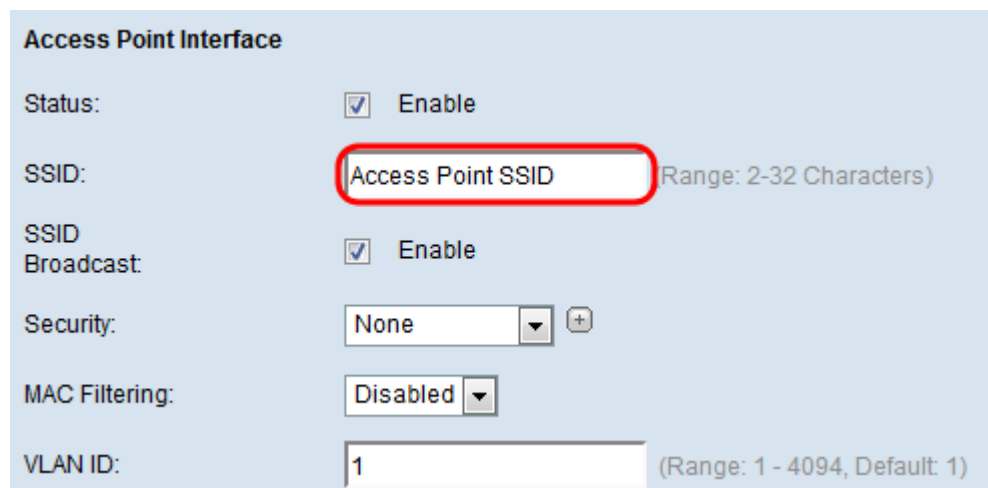

Access Point Interface

Status: Enable

SSID: (Range: 2-32 Characters)

SSID Broadcast: Enable

Security: +

MAC Filtering:

VLAN ID: (Range: 1 - 4094, Default: 1)

步驟3. (可選) 如果您不想廣播下游SSID，請取消選中SSID Broadcast欄位中的**Enable**釁取方塊。預設情況下啟用。

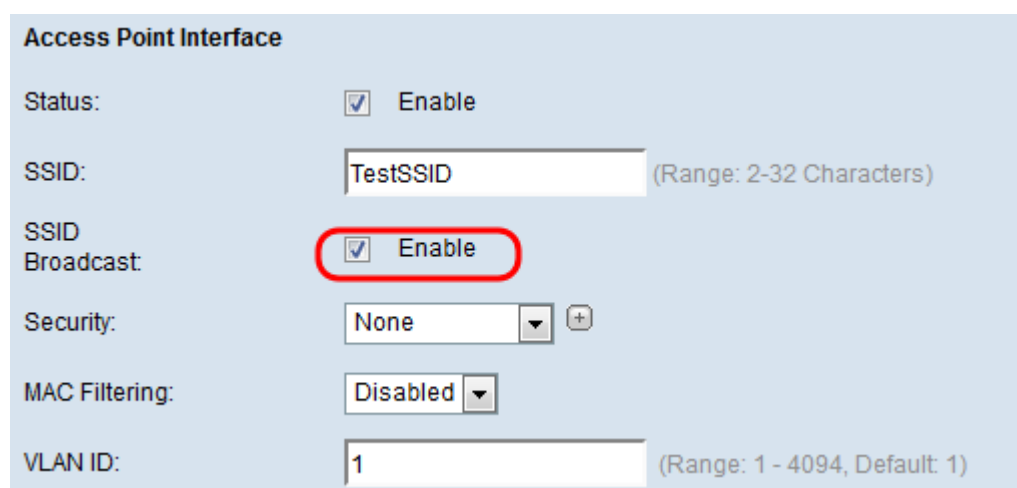

Access Point Interface

Status: Enable

SSID: (Range: 2-32 Characters)

SSID Broadcast: Enable

Security: +

MAC Filtering:

VLAN ID: (Range: 1 - 4094, Default: 1)

步驟4.從Security下拉選單中選擇安全型別，以向WAP裝置驗證下遊客戶端站。

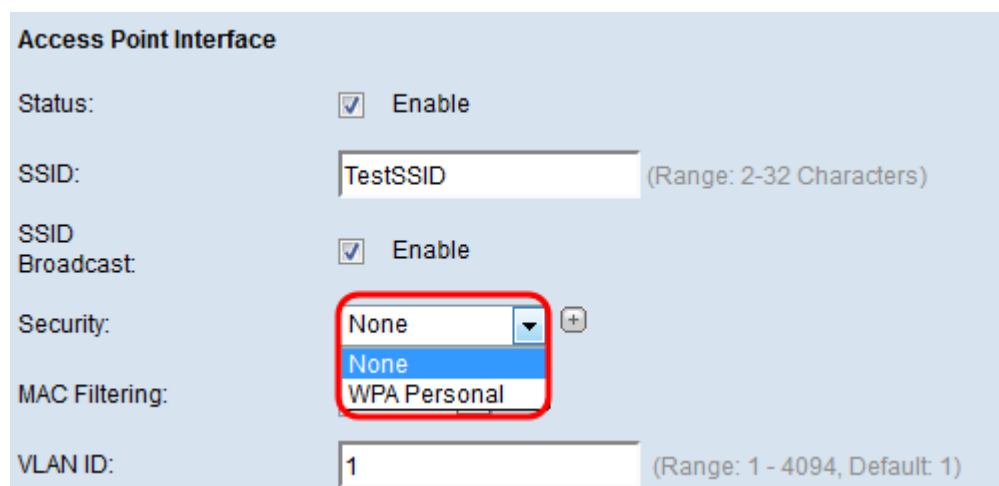

Access Point Interface

Status: Enable

SSID: (Range: 2-32 Characters)

SSID Broadcast: Enable

Security: +
None
WPA Personal

MAC Filtering:

VLAN ID: (Range: 1 - 4094, Default: 1)

可用選項定義如下：

·無 — 開啟或無安全保護。這是預設值。如果選擇此項，請跳至[步驟10](#)。

·WPA個人 — WPA個人，可支援長度為8到63個字元的金鑰。加密方法是臨時金鑰完整性協定(TKIP)或具有塊鏈消息驗證代碼協定(CCMP)的計數器密碼模式。建議使用具有CCMP的

WPA2，因為它具有比僅使用64位RC4標準的TKIP更強大的加密標準「高級加密標準 (AES)」。

步驟5.從「WPA版本」欄位檢查所需的WPA版本。通常，只有當所涉及的某些WAP不支援WPA2時，才會選擇WPA;否則，建議使用WPA2。WPA2-AES始終啟用。

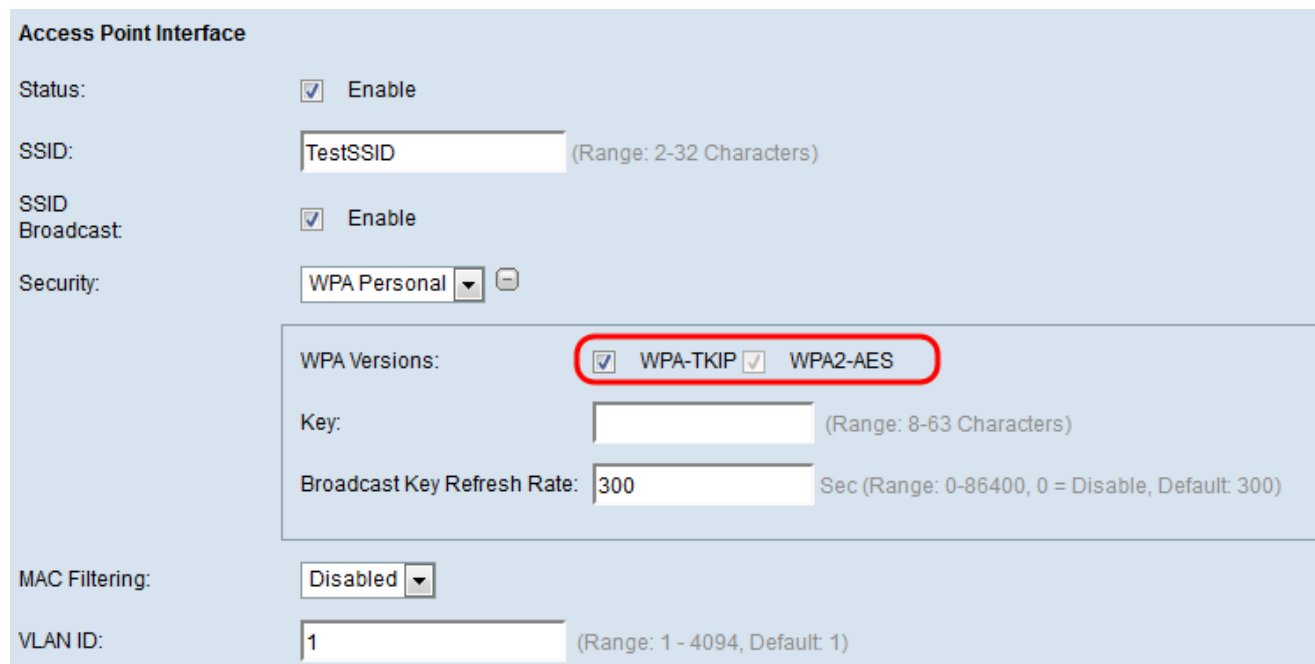

步驟6.在 金鑰欄位中輸入共用WPA金鑰。金鑰的長度必須為8-63個字元，並且可以包含字母數字字元、大小寫字元以及特殊字元。

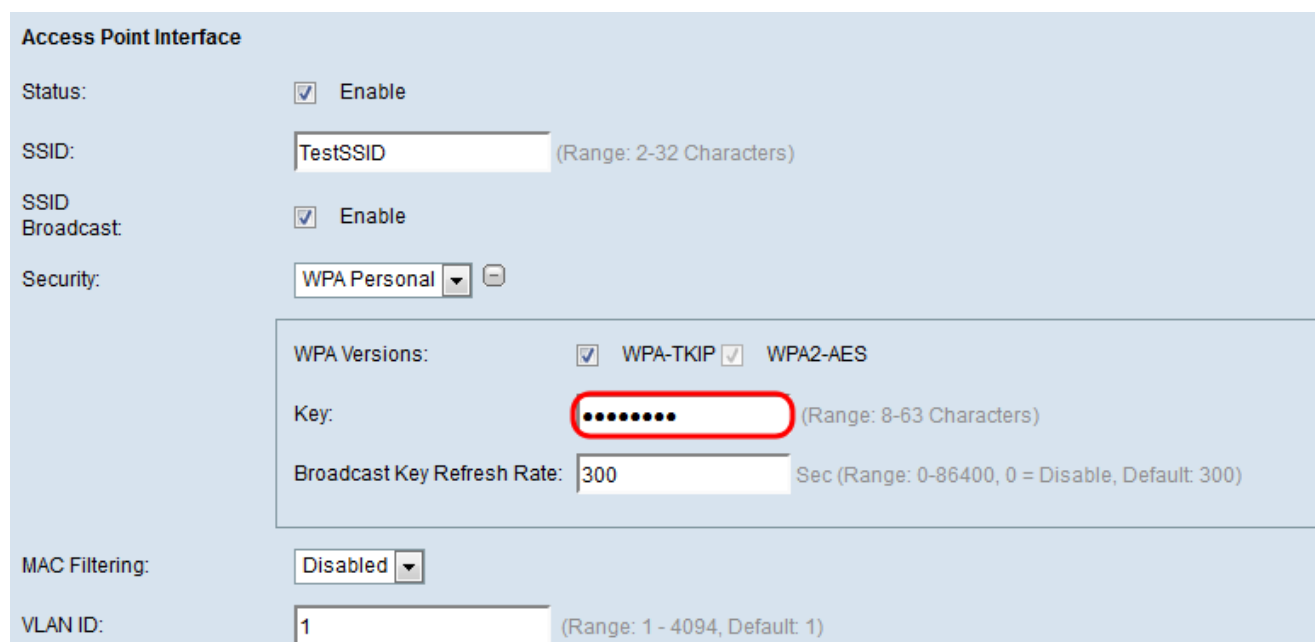

步驟7.在 廣播金鑰刷新率中輸入速率。速率必須介於0到86400之間，並且值為0可禁用該功能。預設值為300。

Access Point Interface

Status: Enable

SSID: (Range: 2-32 Characters)

SSID Broadcast: Enable

Security:

WPA Versions: WPA-TKIP WPA2-AES

Key: (Range: 8-63 Characters)

Broadcast Key Refresh Rate: Sec (Range: 0-86400, 0 = Disable, Default: 300)

MAC Filtering:

VLAN ID: (Range: 1 - 4094, Default: 1)

步驟8.從MAC Filtering下拉選單中選擇要為接入點介面配置的MAC過濾型別。啟用時，系統會根據使用者使用的客戶端的MAC地址授予或拒絕使用者訪問WAP。

Access Point Interface

Status: Enable

SSID: (Range: 2-32 Characters)

SSID Broadcast: Enable

Security:

WPA Versions: WPA-TKIP WPA2-AES

Key: (Range: 8-63 Characters)

Broadcast Key Refresh Rate: Sec (Range: 0-86400, 0 = Disable, Default: 300)

MAC Filtering:

VLAN ID: (Range: 1 - 4094, Default: 1)

可用選項定義如下：

- 已禁用 — 所有客戶端都可以訪問上游網路。這是預設值。
- 本地 — 可以訪問上游網路的客戶端集僅限於本地定義的MAC地址清單中指定的客戶端。
- RADIUS — 可存取上游網路的使用者端組限制在RADIUS伺服器的MAC位址清單中指定的使用者端。

步驟9.在VLAN ID欄位中輸入接入點客戶端介面的VLAN ID。

Access Point Interface

Status: Enable

SSID: (Range: 2-32 Characters)

SSID Broadcast: Enable

Security:

WPA Versions: WPA-TKIP WPA2-AES

Key: (Range: 8-63 Characters)

Broadcast Key Refresh Rate: Sec (Range: 0-86400, 0 = Disable, Default: 300)

MAC Filtering:

VLAN ID: (Range: 1 - 4094, Default: 1)

附註：為了允許橋接資料包，接入點介面和有線介面的VLAN配置應與基礎設施客戶端介面的

VLAN配置相匹配。

[步驟10](#). 按一下**Save**以儲存變更內容。

WorkGroup Bridge Mode: Enable

Radio Setting Per Interface

Select the radio interface first, and then enter the configuration parameters.

Radio: Radio 1 (2.4 GHz)
 Radio 2 (5 GHz)

Infrastructure Client Interface

SSID: (Range: 2-32 Characters)

Security:

VLAN ID: (Range: 1 - 4094, Default: 1)

Connection Status: Disconnected

Access Point Interface

Status: Enable

SSID: (Range: 2-32 Characters)

SSID Broadcast: Enable

Security:

MAC Filtering:

VLAN ID: (Range: 1 - 4094, Default: 1)