配置在思科统一IP电话9971的Meet-Me选项

目录

简介
先决条件
要求
使用的组件
规则
Meet-Me
主机一Meet-Me会议
加入“我开会”会议
配置
配置
相关信息

简介

本文提供一配置示例配置在一个9971个IP电话的Meet-Me选项。Meet-Me允许您呼叫预定编号在预定时间主机或加入会议。

先决条件

要求

本文档没有任何特定的要求。

使用的组件

本文档中的信息根据思科统一IP电话9971用固件9.2(1)注册与Cisco Unified Communications Manager (CUCM) 8.x。

本文档中的信息都是基于特定实验室环境中的设备编写的。本文档中使用的所有设备最初均采用原始（默认）配置。如果您使用的是真实网络，请确保您已经了解所有命令的潜在影响。

规则

有关文档规则的详细信息，请参阅 Cisco 技术提示规则。

Meet-Me

当主机连接，会议开始。呼叫的参加者在主机前的会议加入听到忙音，并且必须再拨号。当所有参

加者挂断，会议结束。当主机断开，会议不自动地结束。

主机Meet-Me会议

Meet-Me会议要求目录号的分配。Cisco Unified Communications Manager管理提供Meet-Me会议目录号范围给用户，因此他们能访问功能。

1. 从系统管理员处获取“我开会”电话号码。
2. 分配Meet-Me电话号码给参加者。
3. 当您准备开始会议时，请拿起话筒获得拨号音然后按Meet Me按钮。
4. 拨号Meet-Me电话号码。

加入“我开会”会议

1. 拨号Meet-Me电话号码(提供由会议主机)。
2. 如果听到忙音，主机未加入会议。此时，请重新尝试呼叫。

配置

Meet-Me选项配置作为功能按钮和不作为Softkey。

对于配置自定义功能键的9971设备模型比通常79xx型号完全不同的：思科统一IP电话8961，9951和9971不在Cisco Unified Communications Manager管理中使用软键模板。这里，“功能的控制政策允许管理员限制功能外观在思科统一IP电话8961的”禁用使用，9951和9971他们在Cisco Unified Communications Manager管理中。

以控制政策为特色允许您启用或禁用特定的功能，并且控制在电话将显示某一功能和自定义功能键的外观。当您禁用功能时，已禁用功能的自定义功能键没在任何呼叫状态出现。

Meet-Me功能是在Cisco Unified IP电话管理中要求配置的一个可编程的功能按钮。可编程的线路密钥(PLKs)，自定义功能键功能使管理员提供某些功能给用户作为自定义功能键或按钮在电话。

这些功能当前是可用的作为PLKs或自定义功能键：

- 呼叫接听
- 移动性
- 恶意电话Trace
- Meet-Me
- 质量报告

配置

您的对您的电话线路、功能和呼叫会话的9971个电话提供快速访问。您需要创建一新的软键模板和分配它Meet-Me软键。这是步骤：

1. 使用您的Web浏览器，对Cisco Unified Communications Manager管理网页的登录。
2. 导航到**设备>设备设置>软键**模板。
3. 单击**添加新**并且选择**标准的用户**。然后，请点击**“Copy”**。

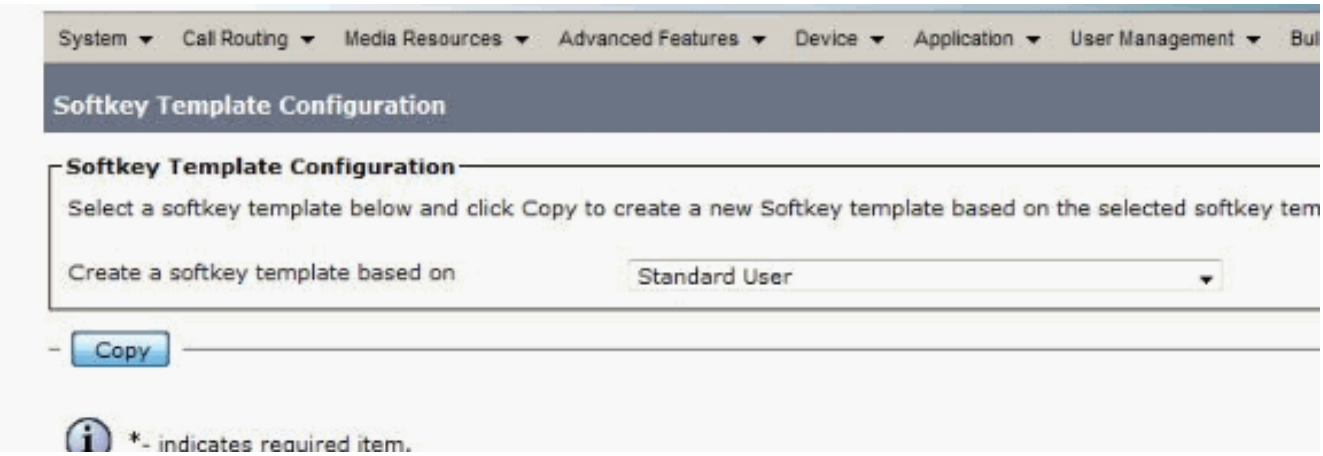

4. 更改从标准的用户的名称到9971 **MeetMe**，例如，然后点击**“Save”**。

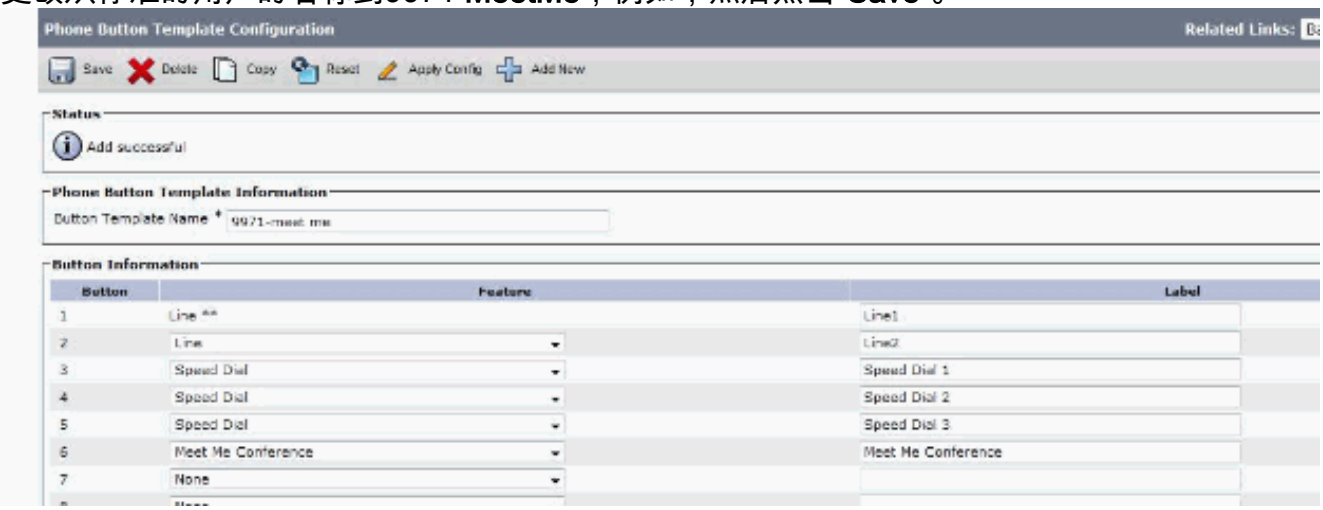

5. 选择**配置**从相关链接的**软键布局**。然后，请单击**去**。
6. 添加满足我软键并且点击**“Save”**。

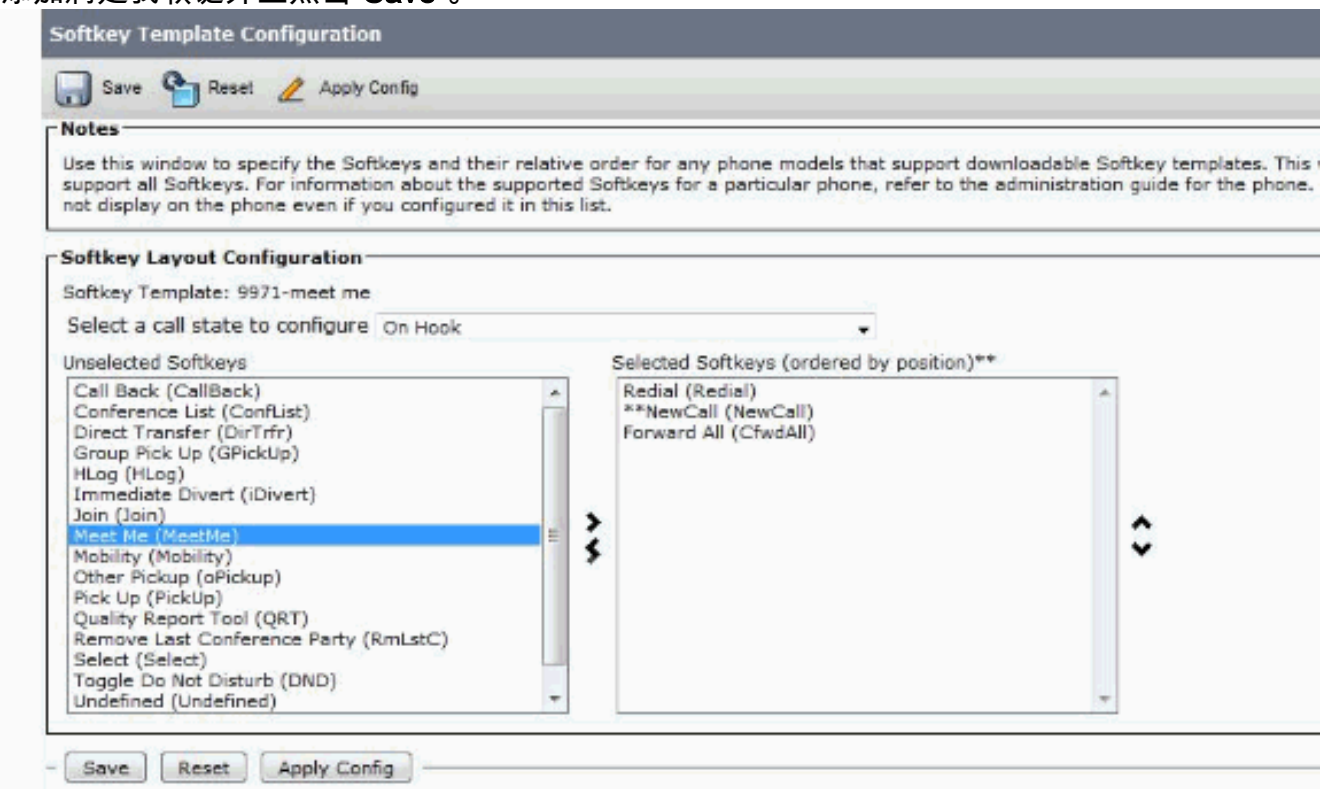

7. 在9971个IP电话上，请选择此新加的模板作为电话按键模板，以便软键将出现在电话。

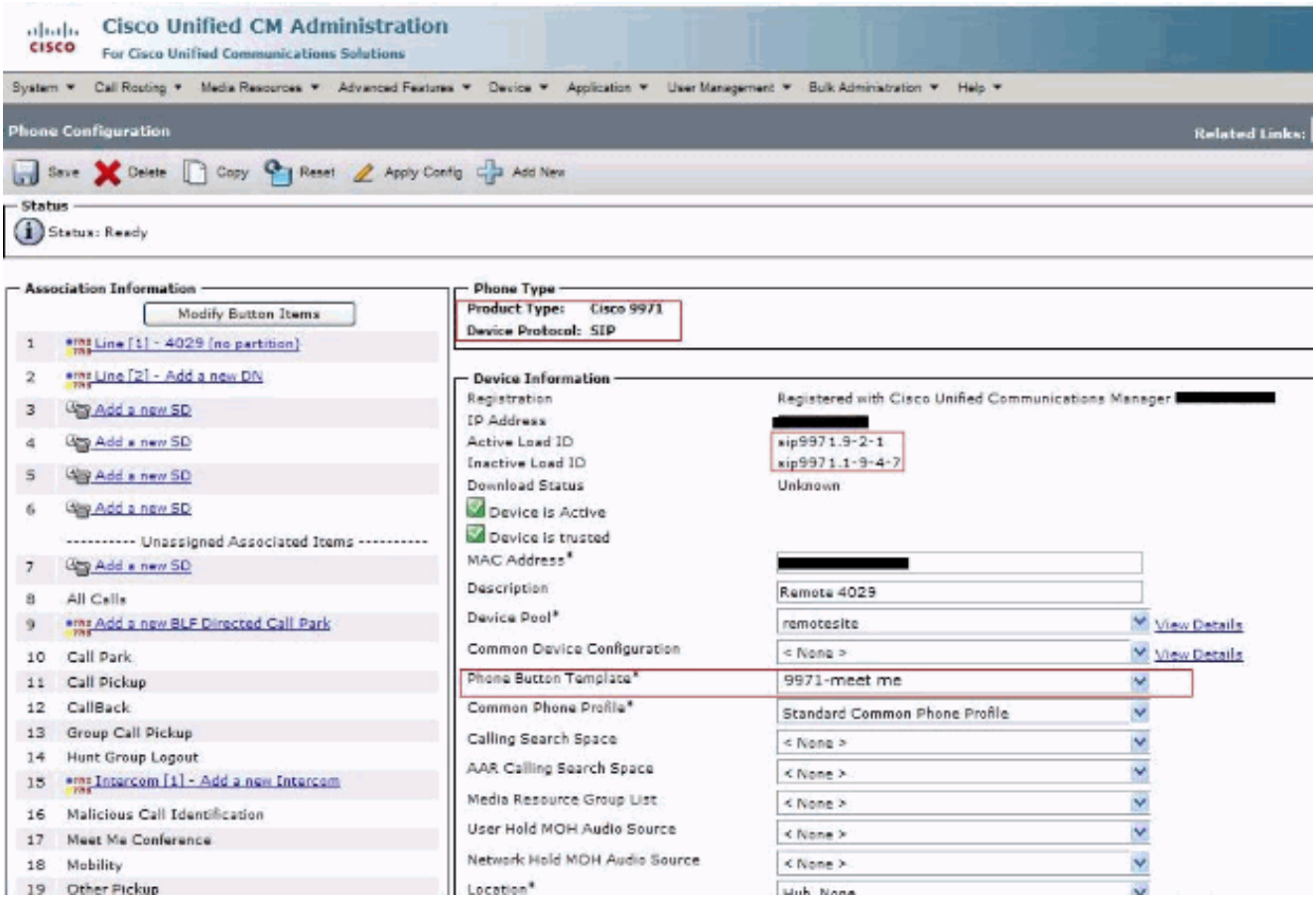

对于Meet-Me会议， **Media Resource Group List**参数需要启用在**System > Device池**菜单下。

即使它设置在此下，并且9971个设备在该组中加入，总是推荐媒体资源设置为9971设备，尽管有不同的需求根据设备在使用中。

相关信息

- 思科统一IP电话9971
- 使用Meet-Me会议和Ad.Hoc会议功能
- 语音技术支持
- 语音和统一通信产品支持
- Cisco IP 电话故障排除
- 技术支持和文档 - Cisco Systems