

# 添加被连接到SPA500系列IP电话的SPA500S维护控制台

## 客观

此条款说明如何添加SPA500S维护控制台被连接到一个SPA500系列IP电话用使用Cisco Configuration Assistant (CCA)。

维护控制台是被连接到IP电话的扩展模块。扩展模块增加可以分配到IP电话扩展的编号。使用SPA500S，32扩展还可以被添加。扩展可以被配置如下：正规扩张、共享线路、监控程序线路、观察、重叠、内部通信或者一dialable的内部通信。

**Note:**SPA500DS不会与UC500系列统一的通信设备一起使用并且只与UC320统一的通信设备一起使用。

## 可适用的设备

- UC500系列设备
- SPA500S维护控制台

## 软件版本

- v8.6.0 [UC540]
- v3.2(1) [Cisco Configuration Assistant]
- spa50x-30x-7-4-9c [SPA 509G IP Phone]

## 添加SPA500S维护控制台

步骤1.登陆对UC500系列设备的Cisco Configuration Assistant (CCA)并且选择**配置>电话>Users/扩展名>Users**和**电话**。用户和电话页打开：

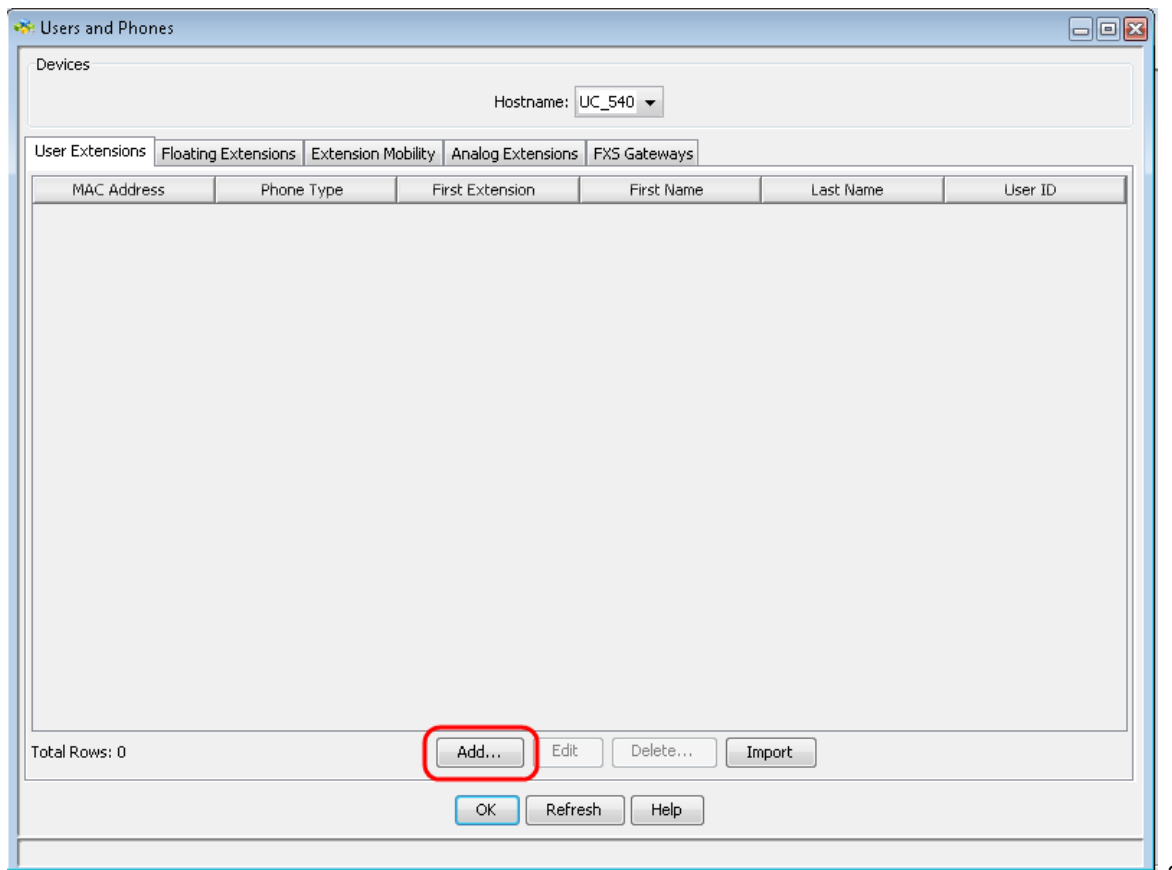

Step 2.在页点击的用户和电话中请添加到Add a New Phone。

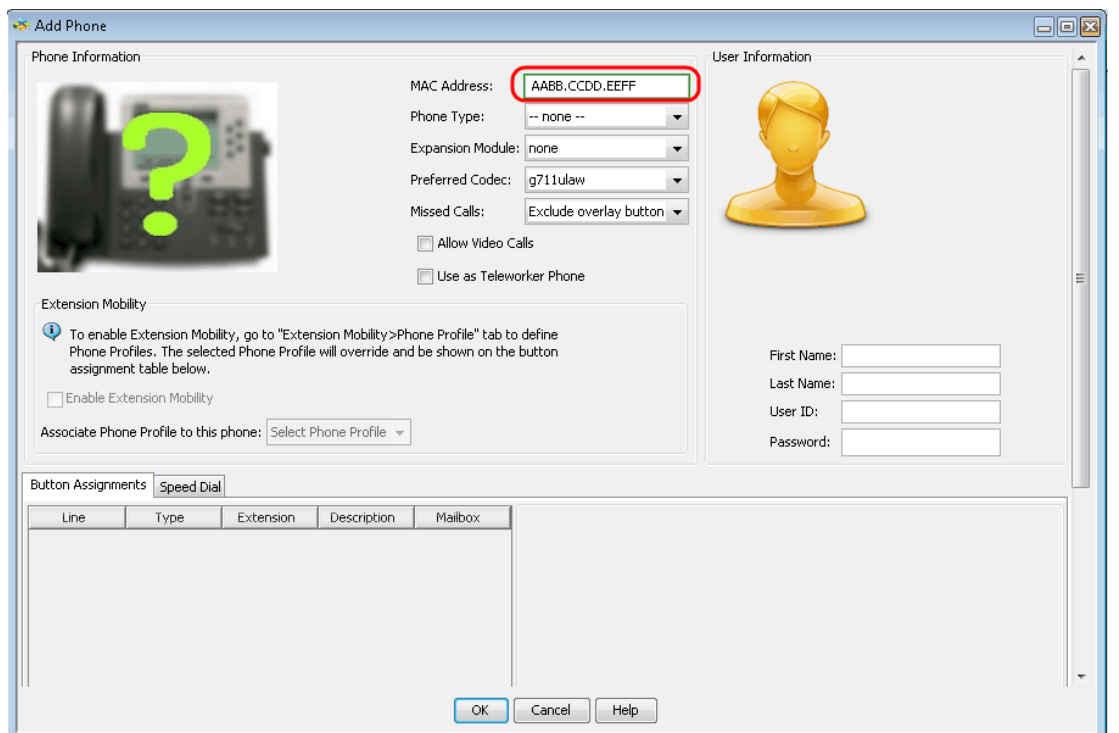

第 3 步：在添加电话页，请输入IP电话的MAC地址在MAC Address字段。

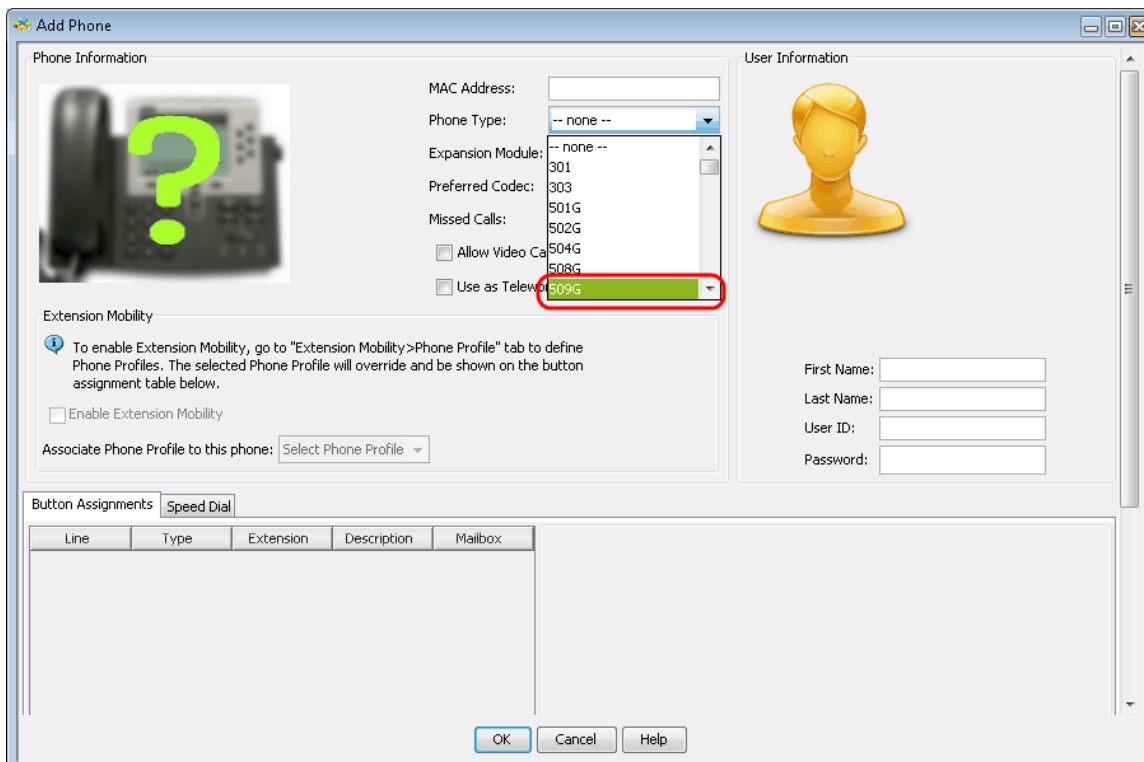

第 4 步：从电话类型下拉列表，请选择IP电话的型号。

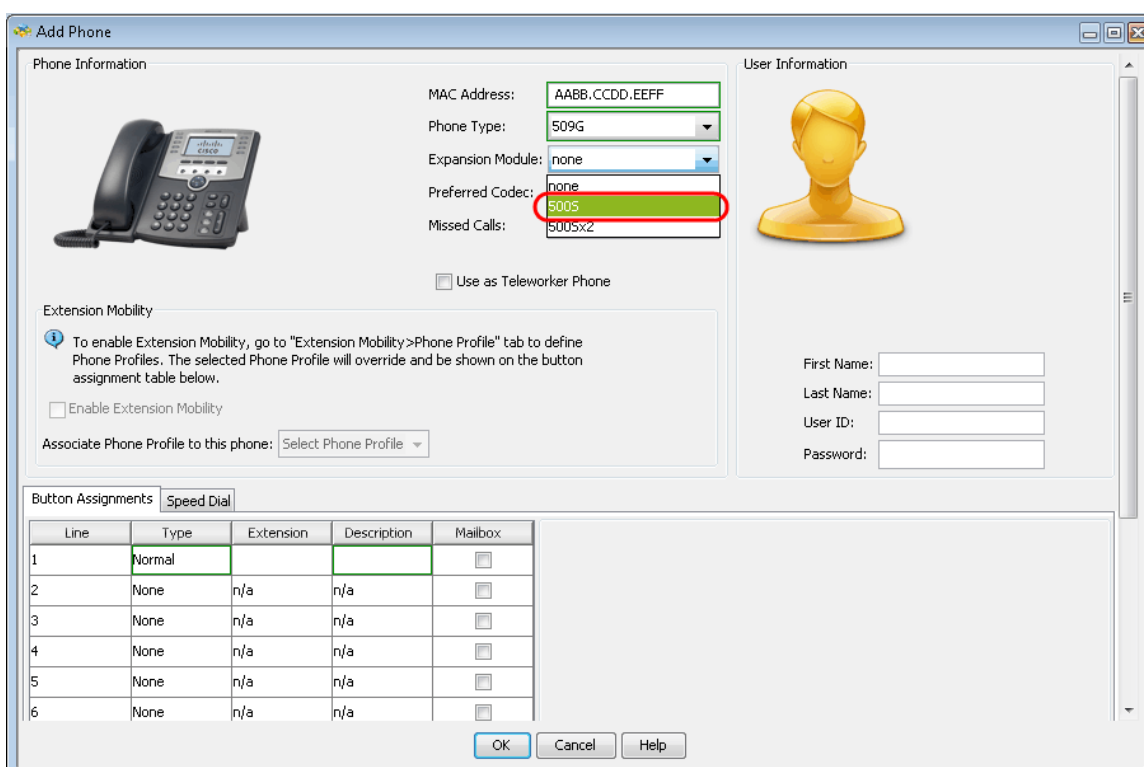

第 5 步：在扩展模块下拉列表中，请选择被连接到SPA500系列IP电话的扩展模块。

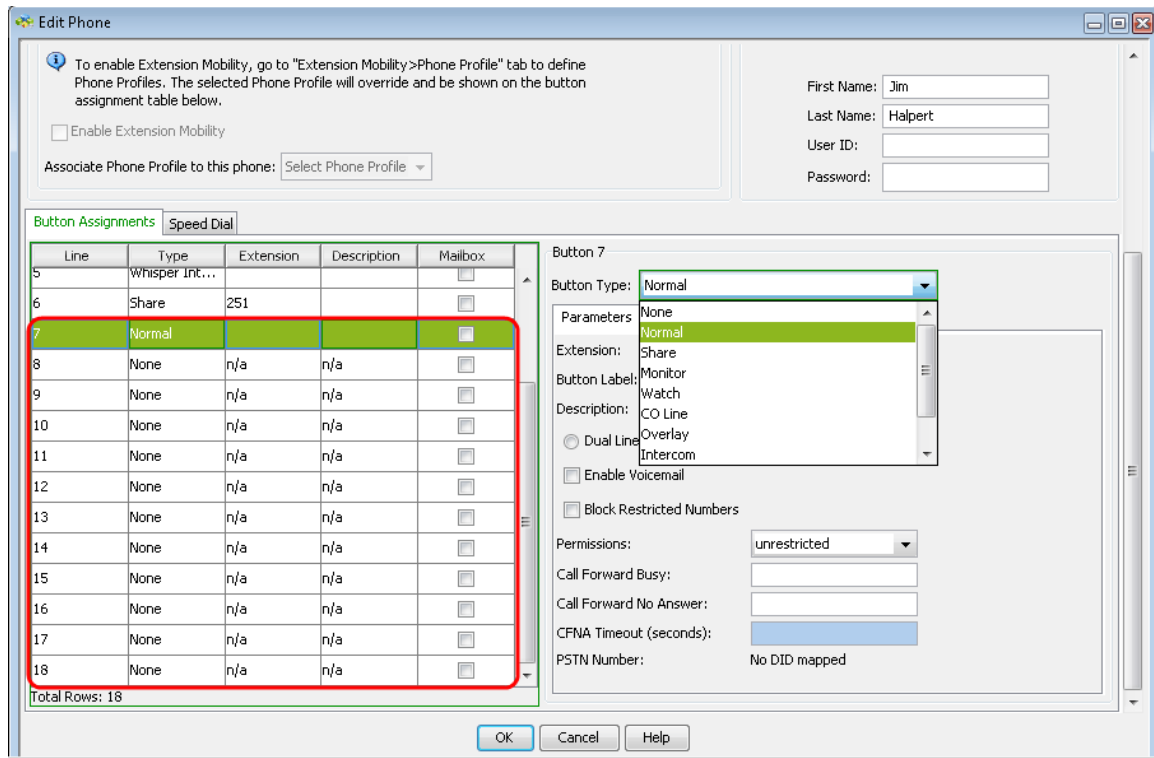

步骤6.移下来发现更多按钮被添加并且可以被配置如所需求。