使用Cisco Configuration Assistant(CCA)升级SPA525G和SPA525G2 IP电话上的固件

目标

本文旨在指导您如何使用Cisco Configuration Assistant升级SPA525G和SPA525G2。IP电话的固件升级可以通过两种方式完成：一个通过Web配置实用程序，另一个通过Cisco Configuration Assistant(CCA)在统一通信设备上的TFTP协议。 固件升级很重要，可提供或更新设备的功能并修复最后一个固件中的问题。

适用设备

- SPA525G
- SPA525G2

软件下载URL

SPA525G
SPA525G2

升级固件的步骤

步骤1: 您可以检查当前固件版本。使用IP电话软键按“Setup（设置）”**按钮**，然后选**择“Status（状态）”>“Product Information（产品信息）”>“Software Version（软件版本）**”。

步骤2.从思科网站下载IP电话固件升级的最新版本。

步骤3.解压.zip文件并将其保存到桌面。本文使用固件版本7.5.3。提取的文件夹包含spa525g-7-5-3.bin和spa525g-7-5-3-bt.bin文件。如果要使用蓝牙，请使用spa525g-7-5-3-bt.bin文件，因为它包含更新的蓝牙固件。

步骤4.登录UC500系列的Cisco Configuration Assistant(CCA)。

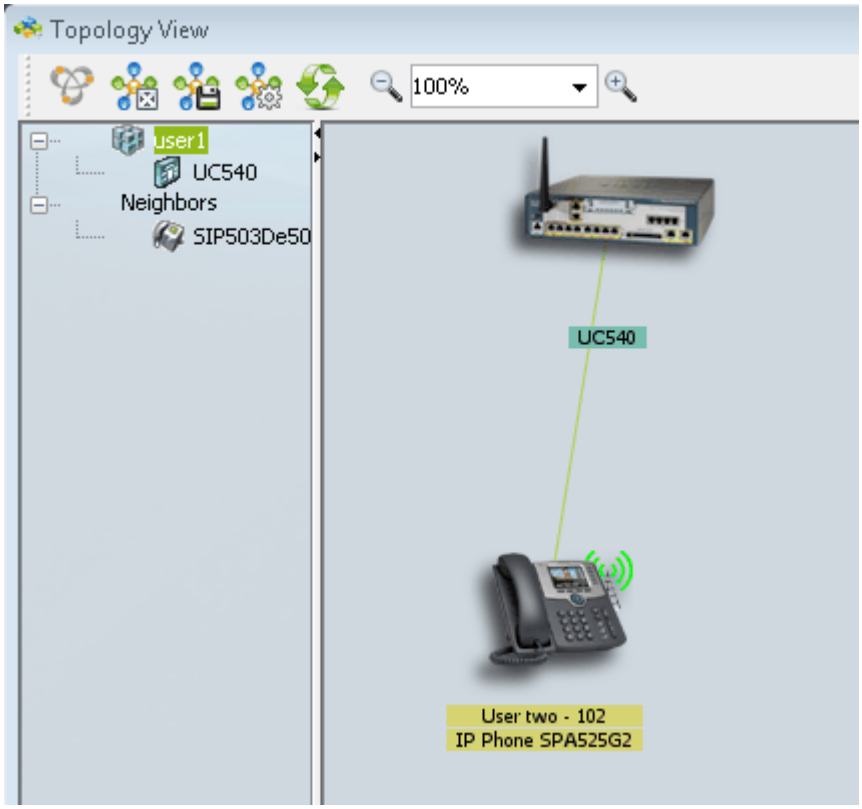

步骤5.将bin文件拖放到CCA拓扑中的UC500上。将打开“文件上载”页：

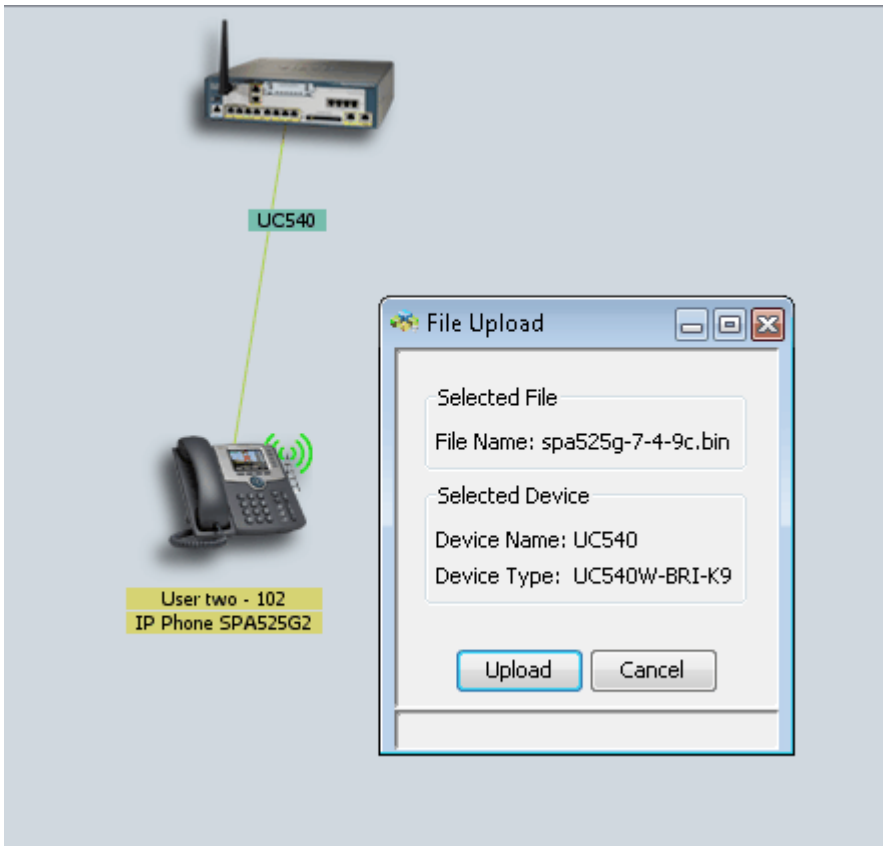

步骤6.单击“上**载**”。“文件上载”页打开：

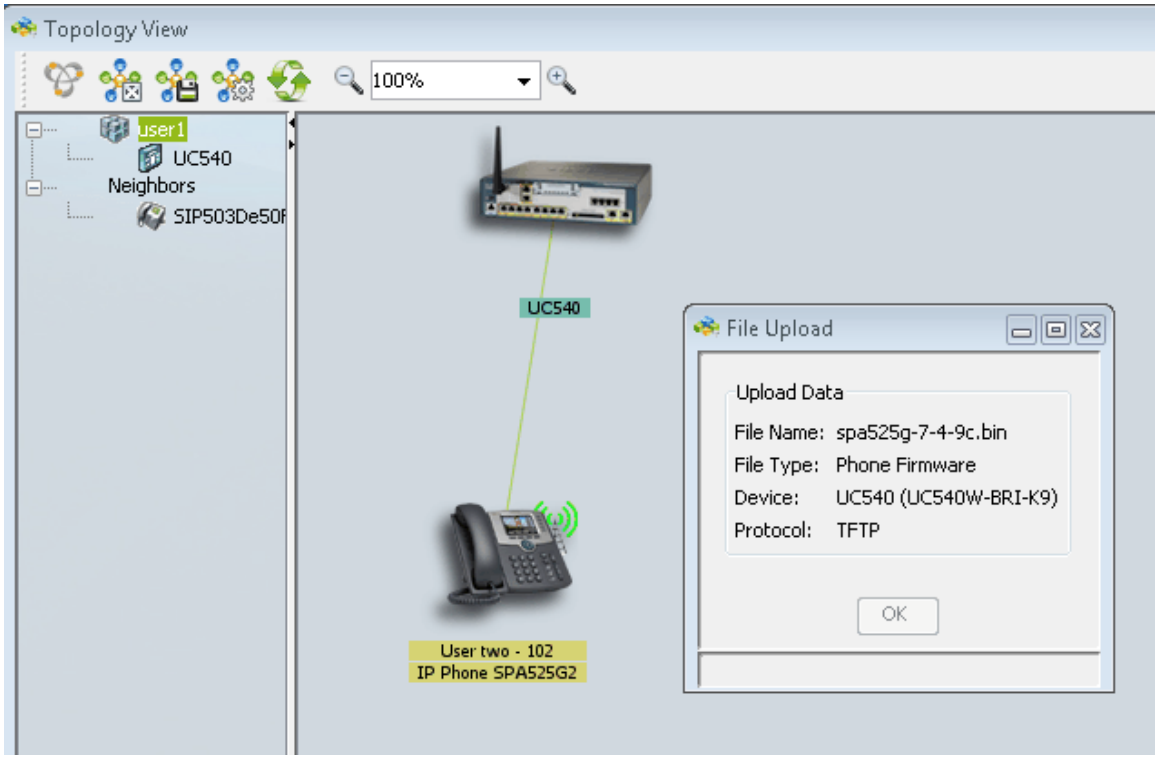

步骤7.单击OK。

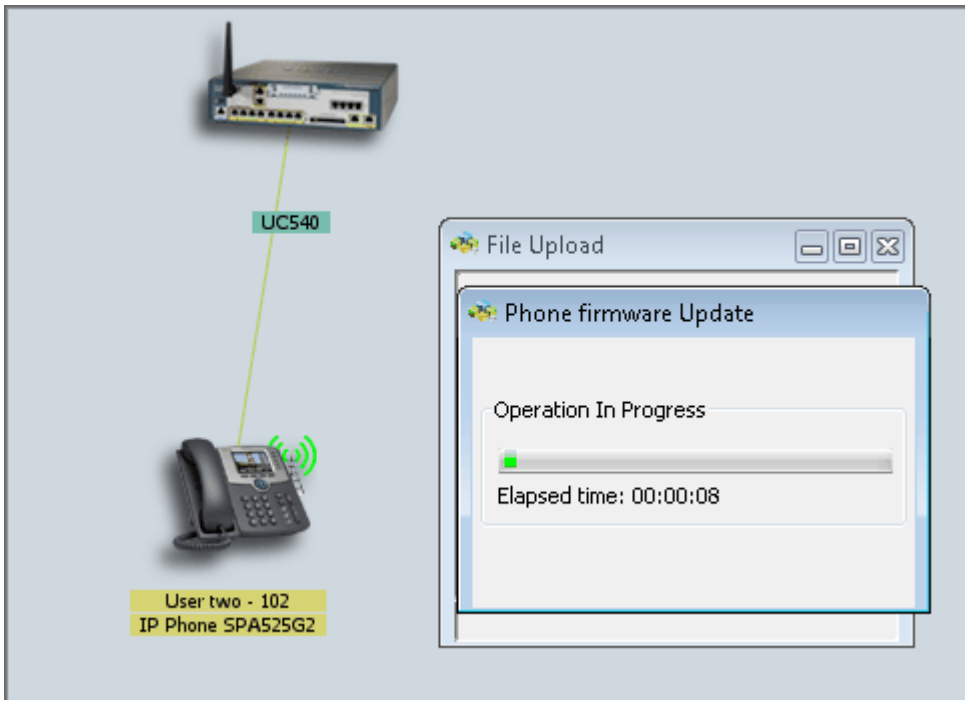

步骤8.固件更新完成后，重新启动IP电话并升级最新固件。