

# Configurar o nome do indicador no portal da autossuficiência do Gerenciador de Comunicações (CUCM)

## Índice

[Introdução](#)

[Pré-requisitos](#)

[Requisitos](#)

[Componentes Utilizados](#)

[Configurar](#)

[Verificar](#)

[Troubleshooting](#)

## Introdução

Isto documentado descreve a característica nova do nome do indicador introduzida no Gerenciador de Comunicações (CUCM) 11.5. Você pode agora atribuir um nome pessoal do indicador no portal da autossuficiência em vez da página de configuração do utilizador final CUCM.

## Pré-requisitos

### Requisitos

A Cisco recomenda que você tenha conhecimento destes tópicos:

- Configuração do utilizador final do CallManager da Cisco
- Portal da autossuficiência de Cisco

### [Componentes Utilizados](#)

A informação neste documento é baseada no CallManager da Cisco 11.5 e mais atrasado.

As informações neste documento foram criadas a partir de dispositivos em um ambiente de laboratório específico. Todos os dispositivos utilizados neste documento foram iniciados com uma configuração (padrão) inicial. Se sua rede está viva assegure-se de que você compreenda o impacto potencial do comando any.

## Configurar

Configurar o nome do indicador no portal da autossuficiência

Etapa 1. Entre à página portal do cuidado do auto com as credenciais exigidas.

Etapa 2. Navegue aos **ajustes > ao nome gerais do indicador**.

Indique a imagem do nome

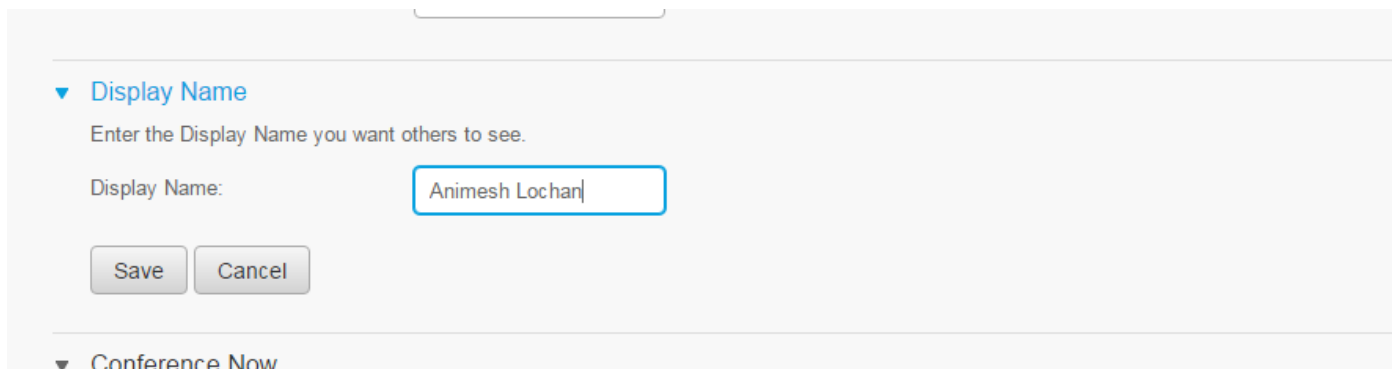

Etapa 3. Incorpore o valor exigido ao espaço e selecione a **salv guarda**.

Nota: Para um LDAP o usuário integrado o campo de nome do indicador é desabilitada para fora e não pode ser editado.

Etapa 4. Assim que você selecionar a **salv guarda** a página de configuração do utilizador final na página de administração da configuração do utilizador final CUCM atualiza.

### Arquitetura entre o portal da autossuficiência e o CUCM

A comunicação entre CUCM e o portal da autossuficiência ocorre através de um grupo baseado repousante da interface de programação de aplicativo (API) de operações conhecidas como os serviços de dados do usuário (UD). É representada nesta imagem:

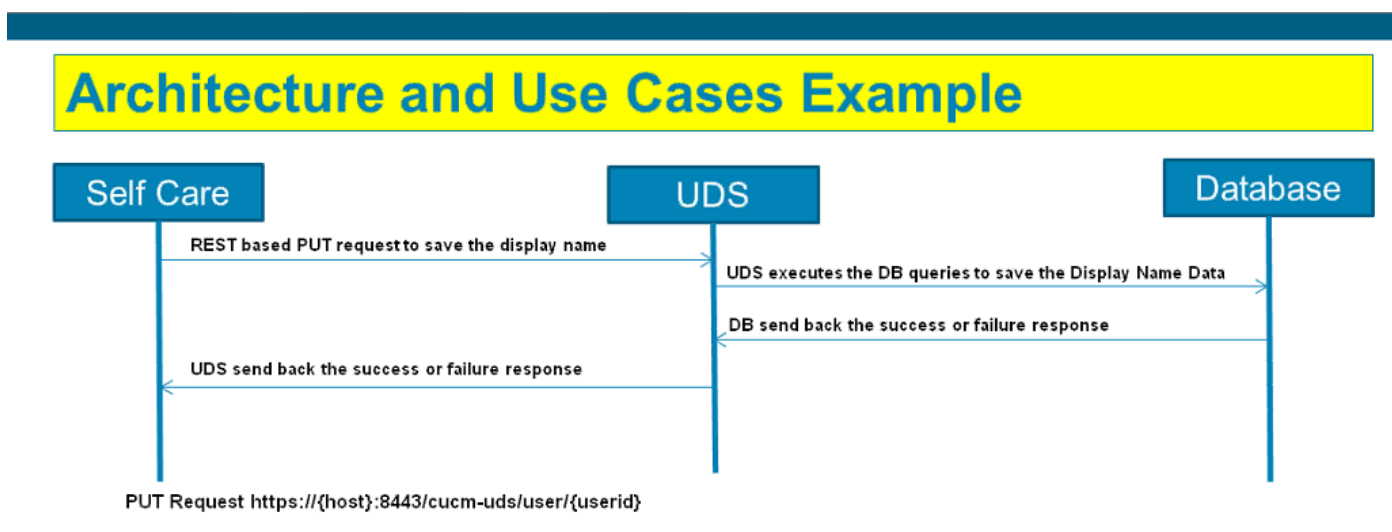

Os UD executam as perguntas do base de dados em CUCM para salvar os dados do nome do indicador como entradas no portal da autossuficiência.

## Verificar

Pergunte o arquivo XML do navegador para um objeto do usuário específico. Veja o arquivo que XML os UD se usam para o intercâmbio de dados com a URL, [https://{host}:8443/cucm-uds/users?displayname="](https://{host}:8443/cucm-uds/users?displayname=) *enter\_text\_here*

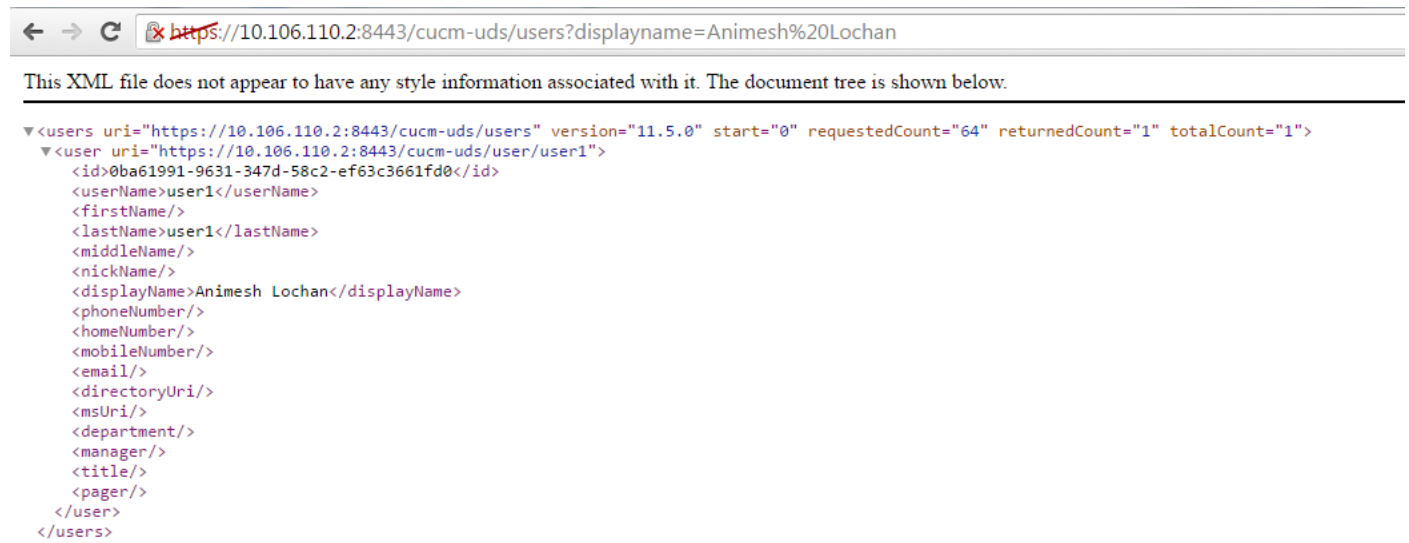

```
<users uri="https://10.106.110.2:8443/cucm-uds/users" version="11.5.0" start="0" requestedCount="64" returnedCount="1" totalCount="1">
  <user uri="https://10.106.110.2:8443/cucm-uds/user/user1">
    <id>0ba61991-9631-347d-58c2-ef63c3661fd0</id>
    <userName>user1</userName>
    <firstName/>
    <lastName>user1</lastName>
    <middleName/>
    <nickName/>
    <displayName>Animesh Lochan</displayName>
    <phoneNumber/>
    <homeNumber/>
    <mobileNumber/>
    <email/>
    <directoryUri/>
    <msUri/>
    <department/>
    <manager/>
    <title/>
    <pager/>
  </user>
</users>
```

Imagem: As atualizações do campo de nome do indicador (encaixotado - no vermelho) automaticamente com o mesmo valor entraram na página do portal da autossuficiência



## End User Configuration

Save Delete Add New

### Status

Update successful

### User Information

User Status	Enabled Local User	
User ID*	<input type="text" value="user1"/>	
Password	<input type="password" value="....."/>	<input type="button" value="Edit Credential"/>
Confirm Password	<input type="password" value="....."/>	
Self-Service User ID	<input type="text"/>	
PIN	<input type="password" value="....."/>	<input type="button" value="Edit Credential"/>
Confirm PIN	<input type="password" value="....."/>	
Last name*	<input type="text" value="user1"/>	
Middle name	<input type="text"/>	
First name	<input type="text"/>	
<b>Display name</b>	<input type="text" value="Animesh Lochan"/>	
Title	<input type="text"/>	
Directory URI	<input type="text"/>	
Telephone Number	<input type="text"/>	
Home Number	<input type="text"/>	
Mobile Number	<input type="text"/>	
Pager Number	<input type="text"/>	
Mail ID	<input type="text"/>	
Manager User ID	<input type="text"/>	
Department	<input type="text"/>	
User Locale	<input type="text" value="&lt; None &gt;"/>	
Associated PC	<input type="text"/>	
Digest Credentials	<input type="text"/>	
Confirm Digest Credentials	<input type="text"/>	

## Troubleshooting

Etapa 1. Verifique que as mudanças para indicar o nome no portal da autossuficiência salvar.

Etapa 2. Verifique que não há nenhum problema da replicação de base de dados com o **runtimestate do dbreplication dos utils** do comando no comando line interface(cli) do editor CUCM.

Etapa 3. Antes que você possa alcançar o portal do cuidado do auto das comunicações unificadas de Cisco, você deve usar a administração do gerenciador das comunicações unificadas de Cisco para adicionar o usuário a um grupo padrão do utilizador final do gerente das comunicações unificadas de Cisco.