

Como configurar a conferência caracterize agora em CUCM 11.X

Índice

[Introdução](#)

[Pré-requisitos](#)

[Requisitos](#)

[Componentes Utilizados](#)

[Informações de Apoio](#)

[Configurar](#)

[Configurações](#)

[Verificar](#)

[Troubleshooting](#)

Introdução

Este documento descreve uma **conferência dos** novos recursos **agora**, no gerente das comunicações unificadas de Cisco (CUCM).

Pré-requisitos

Requisitos

Cisco recomenda que você tem o conhecimento dos recursos de mídia no gerenciador de chamada.

[Componentes Utilizados](#)

A informação neste documento é baseada na versão 11.5.0.99838-4 CUCM.

As informações neste documento foram criadas a partir de dispositivos em um ambiente de laboratório específico. Todos os dispositivos utilizados neste documento foram iniciados com uma configuração (padrão) inicial. Se a sua rede estiver ativa, certifique-se de que entende o impacto potencial de qualquer comando.

Informações de Apoio

A conferência caracteriza agora reserva chamadores externos e internos juntar-se a uma conferência discando um número de diretório da conferência agora IVR, que seja um número centralizado do assistente da conferência. Um aplicativo de IVR guia o chamador para juntar-se à conferência jogando anúncios. Depois que o host incorpora o número da reunião e o PIN corretamente, um bridge de conferência está atribuído baseou na lista do grupo dos recursos de mídia (MRGL) do host. Os participantes, que se juntam antes que a reunião comece, são reorientados ao mesmo bridge de conferência. O host pode ajustar o código de acesso dos

participantes para uma teleconferência segura.

Configurar

Este é um procedimento para configurar a **conferência** caracteriza **agora**.

Configurações

Etapa 1. Configurar a conferência agora.

Navegue ao **roteamento de chamada** > à **conferência agora**, segundo as indicações da imagem:

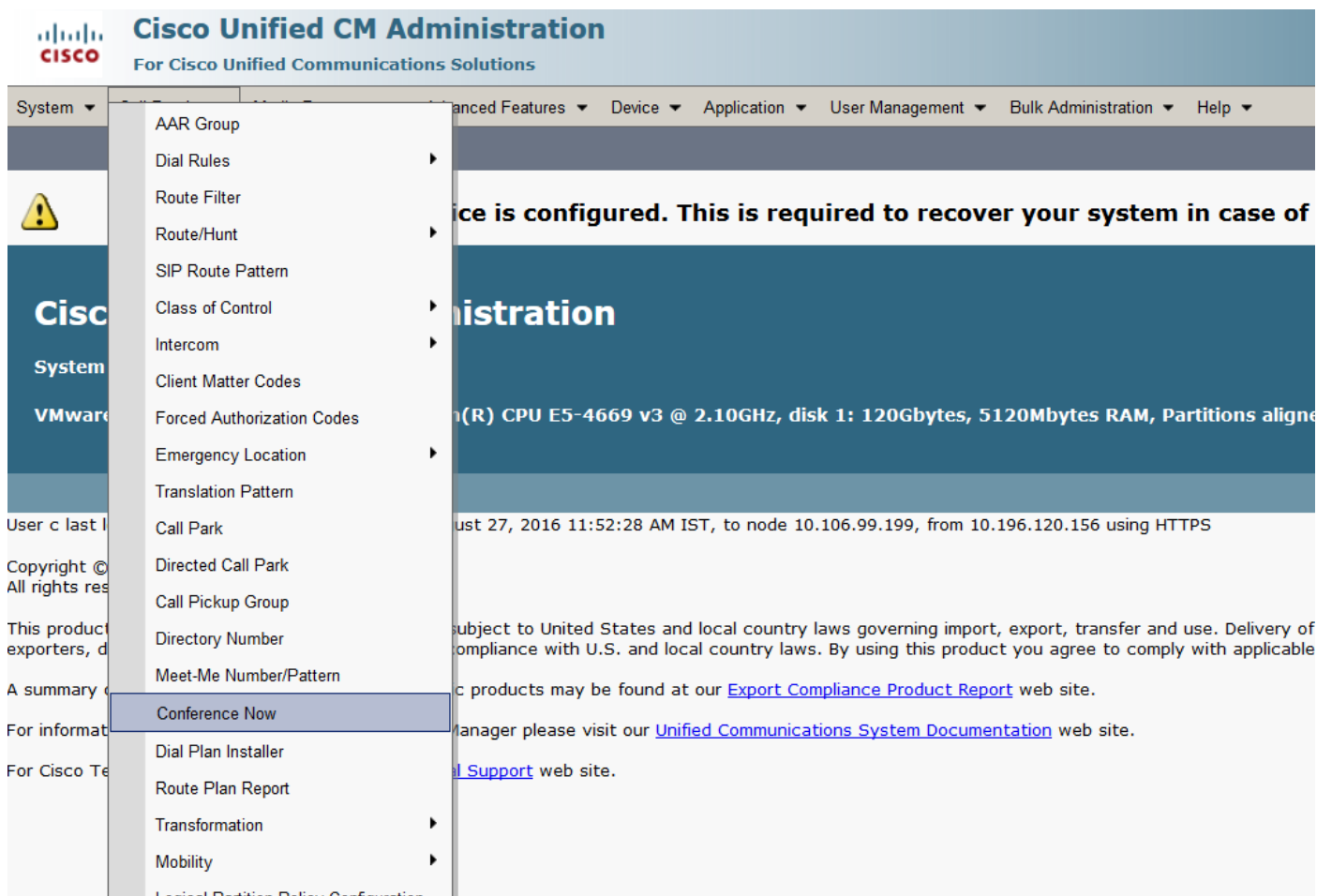

Mantenha aqui a **conferência agora** DN na separação que é acessível com Calling Search Space respectivo (CSS).

Status

 Status: Ready

Conference Now Configuration

Conference Now IVR Directory Number*

Route Partition

Description

Maximum Wait Time For Host Until Participant is Disconnected* Minutes

MOH Source While Participant is Waiting

Save

 *- indicates required item.

Etapa 2. Agora sob o **dispositivo** e atribua o **usuário do proprietário**.

Navegue ao **dispositivo** > ao **telefone** e à busca para o dispositivo.

Cisco Unified CM Administration
For Cisco Unified Communications Solutions

System ▾ Call Routing ▾ Media Resources ▾ Advanced Features ▾ Device ▾ Application ▾ User Management ▾ Bulk Administration ▾ Help ▾

Find and List Phones

+ Add New

Phone

Find Phone where Device Name ▾ begins with

CTI Route Point
Gatekeeper
Gateway
Phone
Trunk
Remote Destination
Device Settings

Clear Filter

Active query. Please enter your search criteria using the options above.

Add New

Selecione o **dispositivo** correto.

System ▾ Call Routing ▾ Media Resources ▾ Advanced Features ▾ Device ▾ Application ▾ User Management ▾ Bulk Administration ▾ Help ▾

Find and List Phones Related Links: [Actively Logged In Device Report](#)

+ Add New

Status

 7 records found

Phone (1 - 7 of 7) Rows per Page 50 ▾

Find Phone where Device Name ▾ begins with

Select item or enter search text ▾

<input type="checkbox"/>	Device Name(Line) ^	Description	Device Pool	Device Protocol	Status	IPv4 Address	Copy	Super Copy
<input type="checkbox"/>	ANAAAAAAAAAAAA000	ANAAAAAAAAAAAA000	Default	SCCP	None	None		
<input type="checkbox"/>	CSFSAKALEKA		Default	SIP	None	None		
<input type="checkbox"/>	SEP001121FF6F2E	SEP001121FF6F2E	Default	SCCP	Registered with CUCM-PUB	10.106.99.231		
<input type="checkbox"/>	SEP00E16DBAFEDS	Auto 3003	HQ	SIP	Registered with CUCM-PUB	10.106.99.230		
<input type="checkbox"/>	SEP44E409458511	Auto 3004	Default	SIP	None	None		
<input type="checkbox"/>	SEP54EE7581271D		Default	SCCP	None	None		
<input type="checkbox"/>	SEPA40CC3957CC7	Auto 3002	Default	SIP	Registered with CUCM-PUB	10.106.99.236		

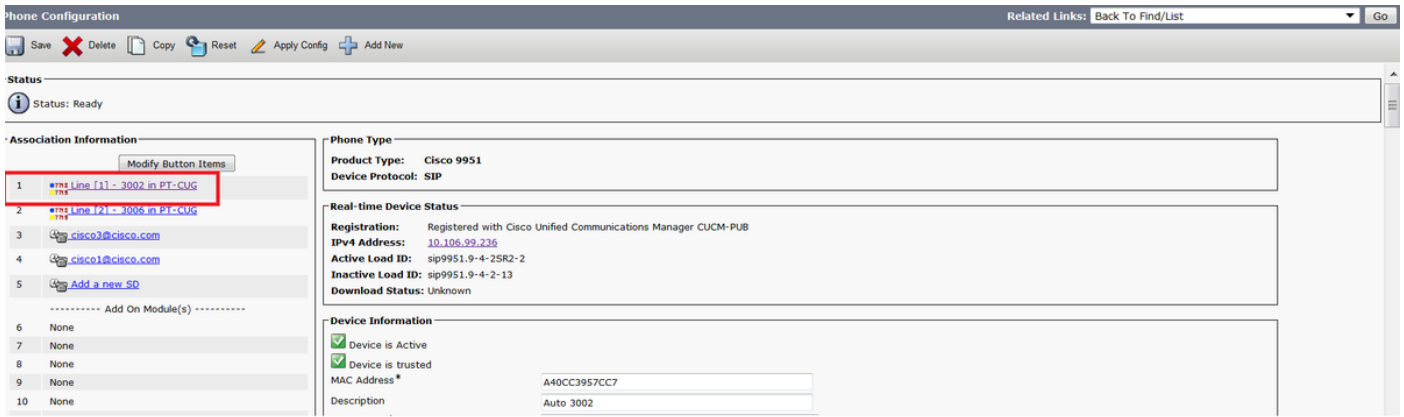

Aqui selecione o proprietário como o usuário e atribua o usuário do proprietário - a identificação aqui Cisco é usada como o usuário do proprietário - identificação.

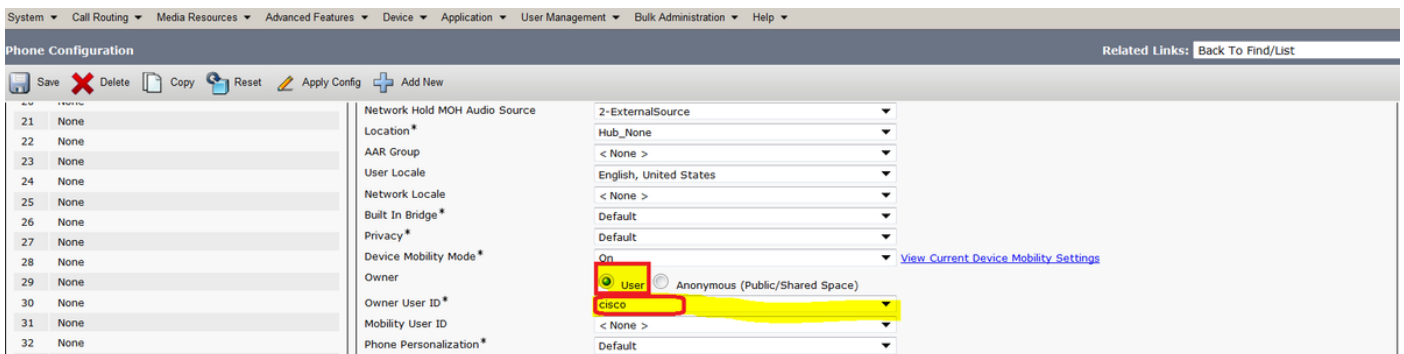

Etapa 3. Segundo as indicações da imagem, navegue ao gerenciamento de usuário > ao utilizador final.

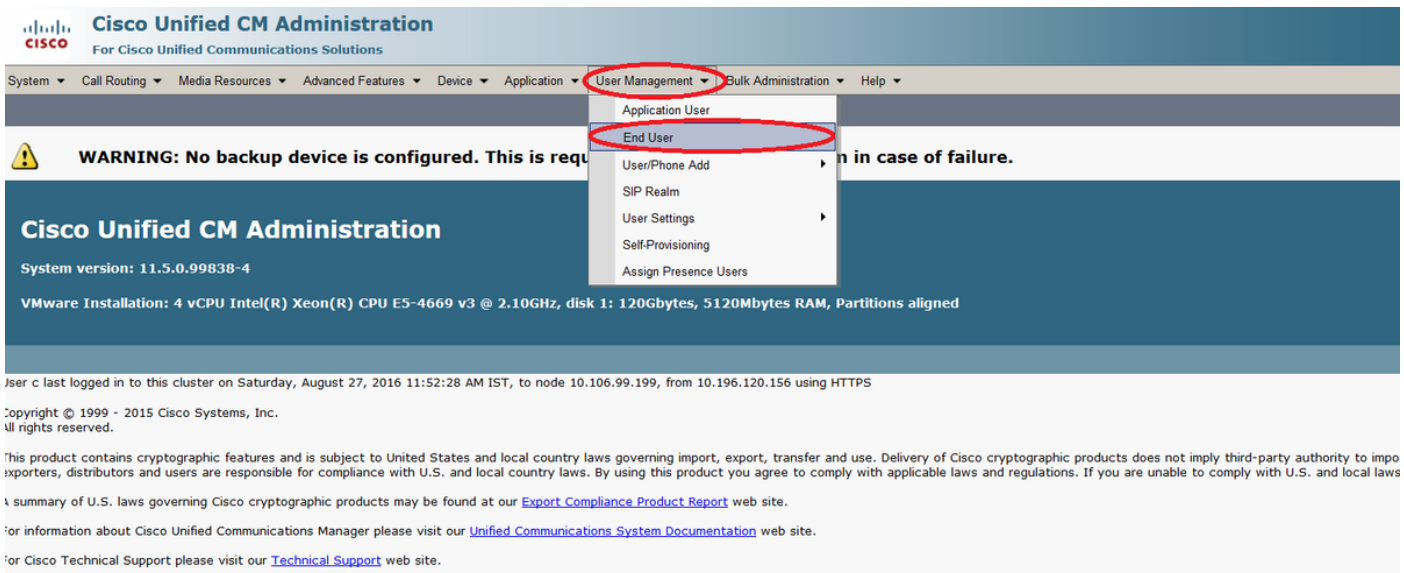

Procure pelo usuário e selecione o usuário atribuído no telefone em etapa 2.

System ▾ Call Routing ▾ Media Resources ▾ Advanced Features ▾ Device ▾ Application ▾ User Management ▾ Bulk Administration ▾ Help ▾

Find and List Users

+ Add New Select All Clear All Delete Selected

Status

4 records found

User (1 - 4 of 4)

Find User where First name begins with Find Clear Filter + -

<input type="checkbox"/>	User ID ^	Meeting Number	First Name	Last Name	Department	Directory URI	User Sta
<input type="checkbox"/>	cisco	3006		cisco2		cisco1@cisco.com	Enabled Local User
<input type="checkbox"/>	cisco3	3001	A	Phone		cisco3@cisco.com	Enabled Local User
<input type="checkbox"/>	cisco4	3002	B	Phone		cisco4@cisco.com	Enabled Local User

Mantenha o PIN do usuário. Este pino é usado se você é o host da reunião.

System ▾ Call Routing ▾ Media Resources ▾ Advanced Features ▾ Device ▾ Application ▾ User Management ▾ Bulk Administration ▾ Help ▾

End User Configuration

Save Delete Add New

Status

Update successful

User Information

User Status: Enabled Local User

User ID*: cisco

Password: **Edit Credential**

Confirm Password:

Self-Service User ID: 3002

PIN: **Edit Credential**

Confirm PIN:

Last name*: cisco2

Middle name:

First name:

Display name:

Title:

Directory URI: cisco1@cisco.com

This is mantodatoy to set the pin.

Etapa 4. Selecione a caixa de seleção para o utilizador final Enable à conferência do host agora, segundo as indicações da imagem:

Conference Now Information

Enable End User to Host Conference Now

Meeting Number: 3002

Attendees Access Code: 1234 *This pin is used to join the participant in the conference.*

Save Delete Add New

Verificar

Para verificar sua configuração, chame ao diretório Number(DN) isto é 3030 da conferência agora. Incorpore a reunião número 3002seguido por # chave.

Como um host mantém por favor o pino configurado em etapa 3. Agora para o outro participante compartilhe por favor da reunião número 3002 e do código 1234 do participante.

Troubleshooting

Os passos de Troubleshooting para esta configuração são cobertos em um documento separado.