Kit de espaçador Cisco Business Wireless145AC

Objetivo

Um kit espaçador adicional está disponível para o ponto de acesso de malha Cisco Business Wireless 145AC. Este artigo explicará o uso, o número do modelo e as especificações.

Dispositivos aplicáveis | Versão do firmware

- CBW 145AC (Folha de dados) | 10.4.1.0 (Download mais recente)

Introdução

Se você quiser criar espaço entre o access point e a superfície de montagem, há um kit disponível. Esse kit permite que a porta Power over Ethernet (PoE) seja alcançada através de um cabo de jumper (incluído) conectado à porta de passagem. O kit espaçador está disponível na ID de peça AIR-AP1815W-KIT=.

Kit espaçador para o CBW145AC

Especificações do cabo de jumper

- Digite: CAT5E
- Comprimento: Aproximadamente 65mm +/- 10mm
- Largura: Aproximadamente 4,5 mm

Especificações do kit Spacer

Todas as dimensões são em milímetros.

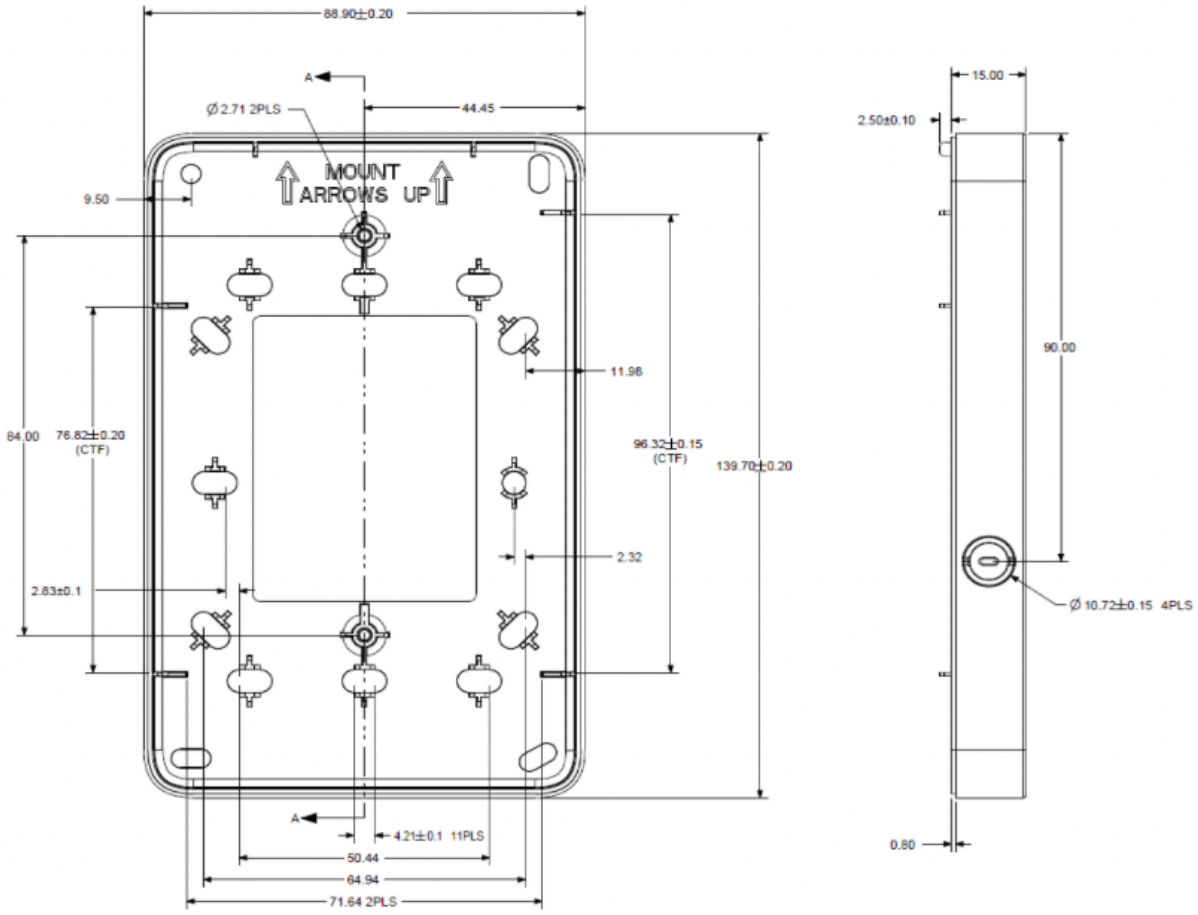

Conclusão

Este artigo explicou as especificações do kit espaçador opcional 145AC.

Para obter mais informações sobre o seu ponto de acesso Cisco Business, consulte os seguintes links:

- Dados técnicos do ponto de acesso Cisco Business 145AC
- Porta de passagem Cisco Business Wireless 145AC

Sobre esta tradução

A Cisco traduziu este documento com a ajuda de tecnologias de tradução automática e humana para oferecer conteúdo de suporte aos seus usuários no seu próprio idioma, independentemente da localização.

Observe que mesmo a melhor tradução automática não será tão precisa quanto as realizadas por um tradutor profissional.

A Cisco Systems, Inc. não se responsabiliza pela precisão destas traduções e recomenda que o documento original em inglês (link fornecido) seja sempre consultado.