

# A importação CUIC de inventários de estoque UCCE falha com a permissão SELETA negada no objeto

## Índice

[Introdução](#)

[Problema](#)

[Solução](#)

## Introdução

Este original descreve o problema quando a importação de relatórios unificados padrão da empresa do centro de contato (UCCE) falha em uma instalação unificada Cisco nova do centro da inteligência (CUIC). O problema é geralmente CUIC exterior, muito provável no base de dados da língua de consulta estruturada (SQL) na estação de trabalho administrativa (AW) onde a origem de dados aponta. Embora se possa parecer que o processo da importação não deve ser afetado pela configuração SQL na ponta oposta, parece processar algumas verificações com a origem de dados e no SQL.

## Problema

Se as permissões para um usuário especificado na configuração da origem de dados não são ajustadas corretamente no SQL, a importação pôde falhar com este erro:

```
Import could not be completed: 13 reports failed to import.  
For details check the log files.
```

Os logs puderam mostrar uma mensagem similar a esta:

```
Failed to import report '[...]' : The SELECT permission was denied on the  
object '...', database 'col_hds', schema 'dbo'. <- XMLTransformerImpl.java:2871".
```

## Solução

1. Execute do “o estúdio do Gerenciamento Microsoft SQL server” no AW a que a origem de dados CUIC aponta. Se este programa não é instalado no AW, você pode executá-lo de uma outra máquina e simplesmente conectá-lo ao AW SQL.
2. Do “no explorador objeto”, expanda o dobrador da **Segurança**. Vá aos inícios de uma sessão e determine se o usuário a ser usado para a origem de dados existe. Se sim, passe a etapa

- 4.
3. Clicar com o botão direito o dobrador dos “inícios de uma sessão” e escolha o **início de uma sessão novo....** Na nova janela, busca para a conta que você a quer e adiciona.

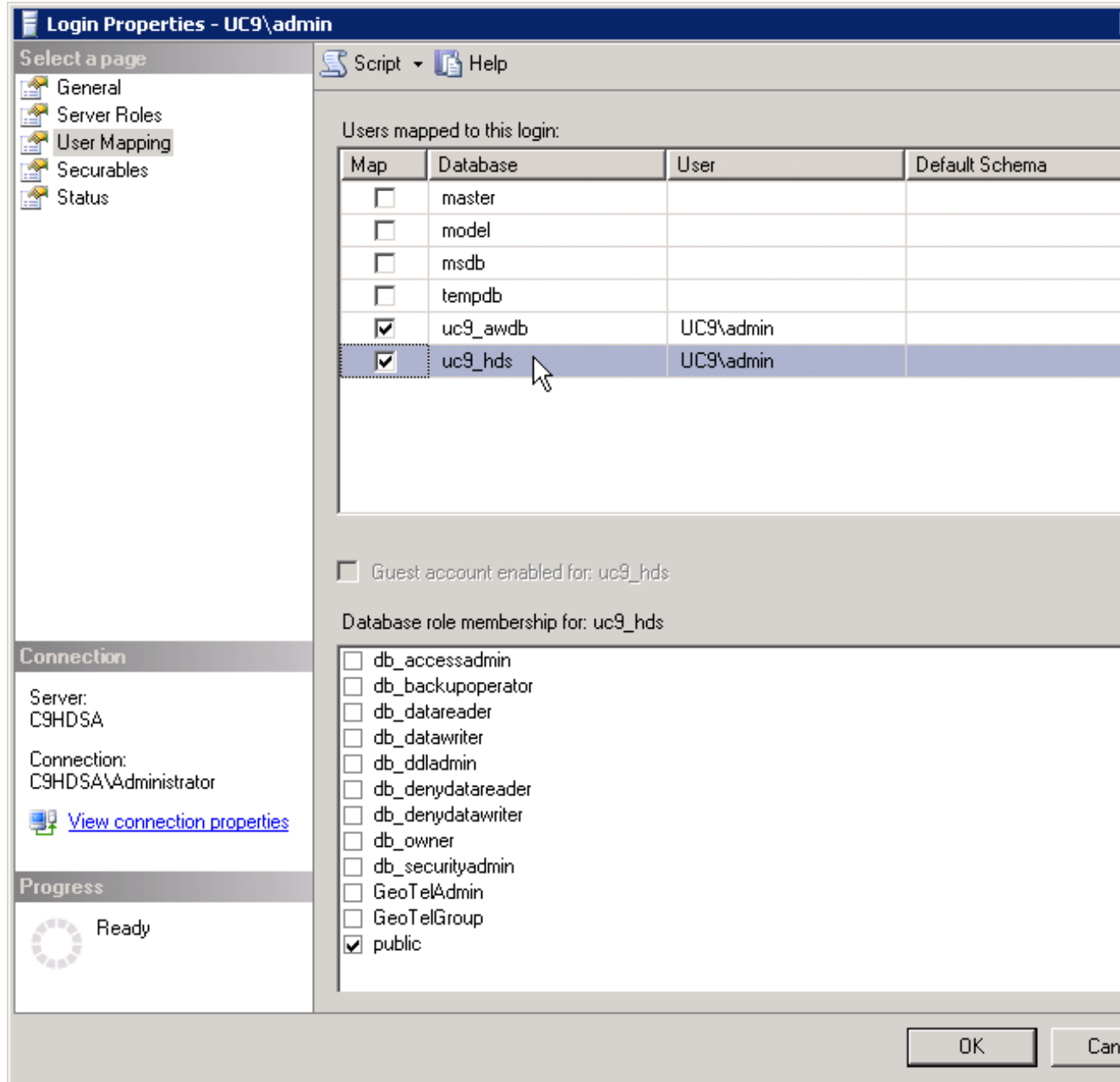

4. Atribua os mapeamentos necessários ao início de uma sessão.
  5. Escolha o base de dados do servidor de dados de /Historical do base de dados da estação de trabalho administrativa (AWDB) (HDS) e vá ao dobrador da **Segurança**.
  6. Sob a pasta de usuário, adicionar um novo usuário e procure-o então pelo usuário apenas adicionado. Atribua ao usuário as permissões apropriadas no AWDB e em bases de dados de HDS.
- Isto deve fixar a edição com permissões e a importação deve agora trabalhar.