

Em-linha requerimentos de navegador da versão 10.5(1)SU1 de MediaSense do jogador

Índice

[Introdução](#)

[Informações de Apoio](#)

[Problema](#)

[Solução](#)

Introdução

Este original descreve um problema que seja encontrado com versão 10.5(1)SU1 de Cisco MediaSense quando você tenta usar a em-linha nova característica do jogador com versão 11 do internet explorer (IE) (IE11) e apresente uma solução ao problema.

Informações de Apoio

A versão 10.5(1)SU1 de MediaSense introduziu uma opção que permitisse uma media player nova diretamente no navegador, que não exige que você lança um aplicativo de java separado a fim fluir media. Você pode permitir esta característica através da página de administração de MediaSense, como mostrado:



Note: Esta característica é apoiada oficialmente em versões 24 e mais recente de Mozilla

Firefox, em versão 9 IE (IE9), e em IE11.

Problema

Quando você tenta usar a em-linha característica do jogador através de IE11, você recebe esta Mensagem de Erro:

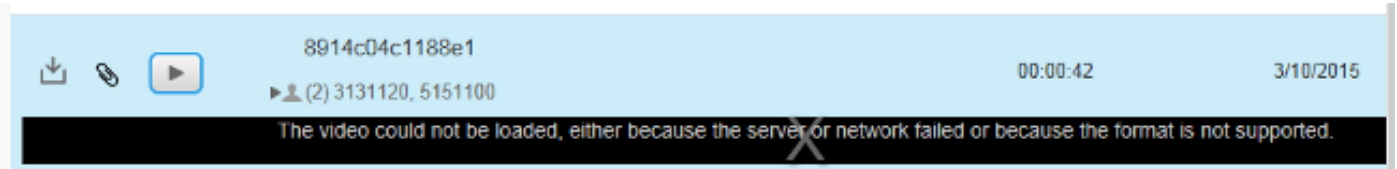

Solução

Se MediaSense apresenta um certificado auto-assinado ao navegador, assegure-se de que esteja confiado pelo navegador.

Dica: Quando você navega à *busca e joga* o aplicativo através do nome de domínio totalmente qualificado (FQDN) de um server de MediaSense, a barra de endereços IE11 torna-se vermelha se o certificado não é confiado.

O certificado auto-assinado deve ser tratado enquanto um Certificate Authority do root confiável antes do navegador confia a assinatura. Termine estas etapas a fim colocar o certificado auto-assinado na loja das Autoridades de certificação de raiz confiável e resolver a edição acima mencionada:

1. Clique o mensagem de advertência do erro do certificado e selecione **Certificados da vista**.
2. Assegure-se de que o hostname e o domínio combinem o server de MediaSense e o clique **instale o certificado**.
3. Do assistente da importação do certificado, o **lugar** seletor **todos os Certificados na seguinte loja** e o clique **consultam**.
4. Escolha **Autoridades de certificação de raiz confiável**.
5. Clique em **Avançar** e, em seguida, clique em **Concluir**.
6. Clique **sim** quando a janela pop-up aparece a fim confirmar que o certificado importou corretamente.
Note: As três etapas seguintes não são exigidas para IE9.
7. Navegue ao menu das ferramentas, e selecione **opções de internet**.
8. Clique o **guia avançada** e o rolo à parte inferior dos ajustes alista.

9. Desmarcar a **advertência sobre a** caixa de verificação da **má combinação do endereço do certificado**. Este ajuste impede a execução da em-linha jogador, mesmo quando os Certificados são carregados.

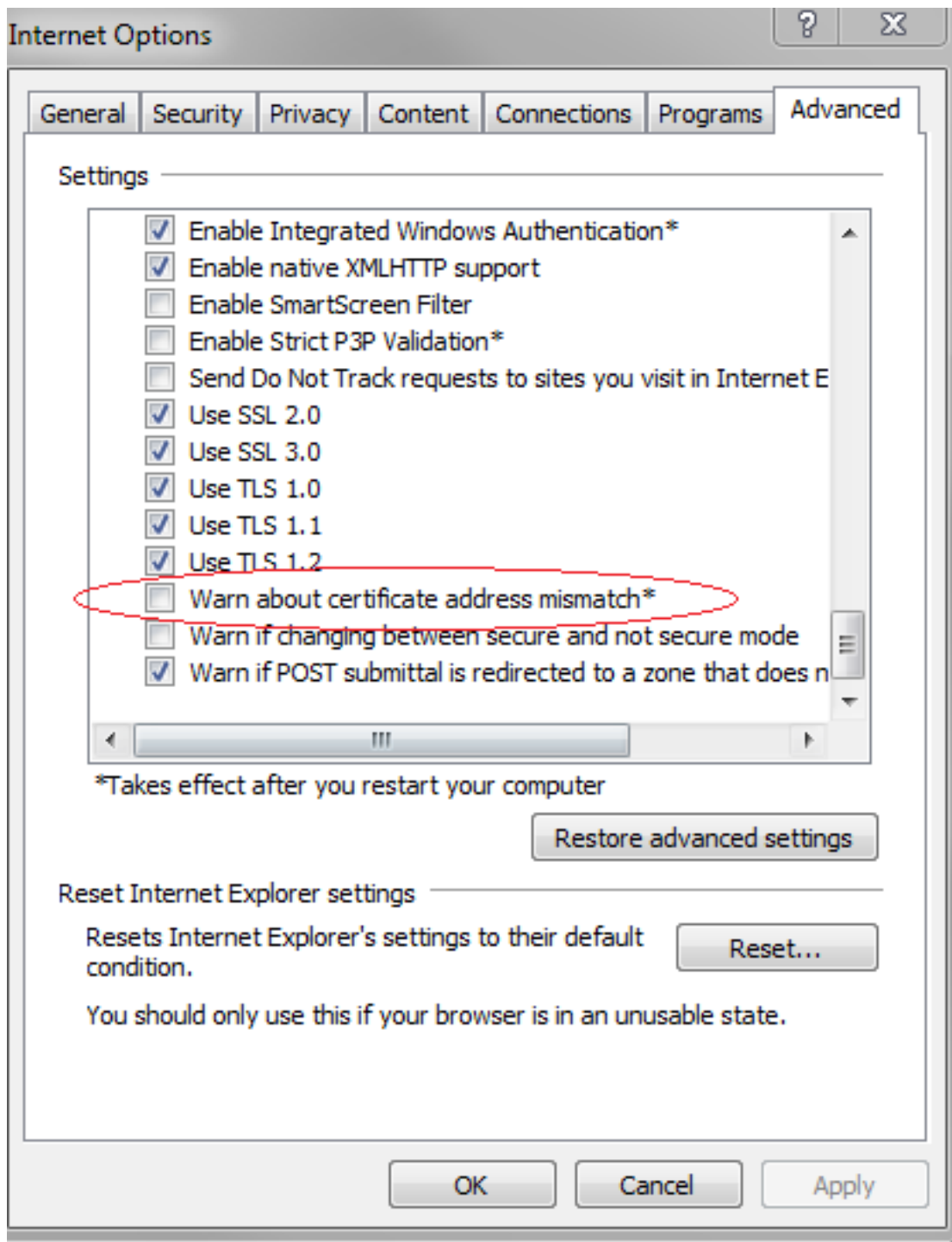

10. Reinicie o IE para que as mudanças tomem o efeito.

11. Confirme que a em-linha jogador funciona corretamente.