

Ajoutez la console de réception SPA500S qui est connectée au téléphone IP de gamme SPA500

Objectif

Cet article explique comment ajouter une console de réception SPA500S connectée à un téléphone IP de gamme SPA500 à l'utilisation du Cisco Configuration Assistant (CCA).

La console de réception est un module d'extension qui est connecté au téléphone IP. Un module d'extension augmente le nombre d'extensions qui peuvent être assignées au téléphone IP. Avec le SPA500S, 32 extensions supplémentaires peuvent être ajoutées. Les extensions peuvent être configurées en tant que : une extension normale, une ligne partagée, une ligne de moniteur, une montre, un recouvrement, un intercom, ou un intercom dialable.

Remarque: Le SPA500DS ne fonctionnera pas avec les appareils de communication unifiés par gamme UC500 et fonctionnera seulement avec l'appareil de communication unifié par UC320.

Périphériques applicables

- Périphérique de gamme UC500
- Console de réception SPA500S

Version de logiciel

- v8.6.0 [UC540]
- v3.2(1) [Cisco Configuration Assistant]
- spa50x-30x-7-4-9c [téléphone IP de SPA 509G]

Ajoutez la console de réception SPA500S

Étape 1. Ouvrez une session au Cisco Configuration Assistant (CCA) du périphérique de gamme UC500 et choisissez **configurent > téléphonie > utilisateurs/extension > utilisateurs et téléphones**. La page d'*utilisateurs et de téléphones* s'ouvre :

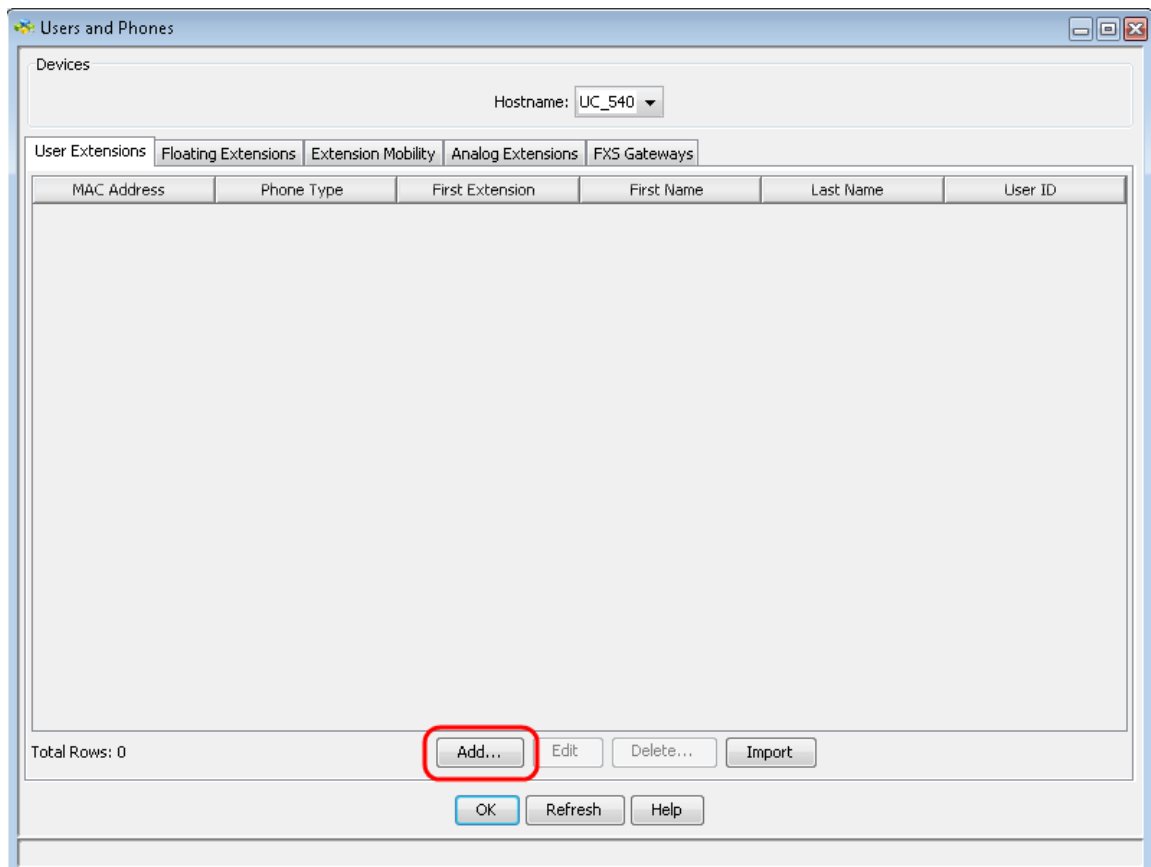

Étape 2. Dans l'utilisateur et les téléphones la page cliquent sur Add pour ajouter un nouveau téléphone.

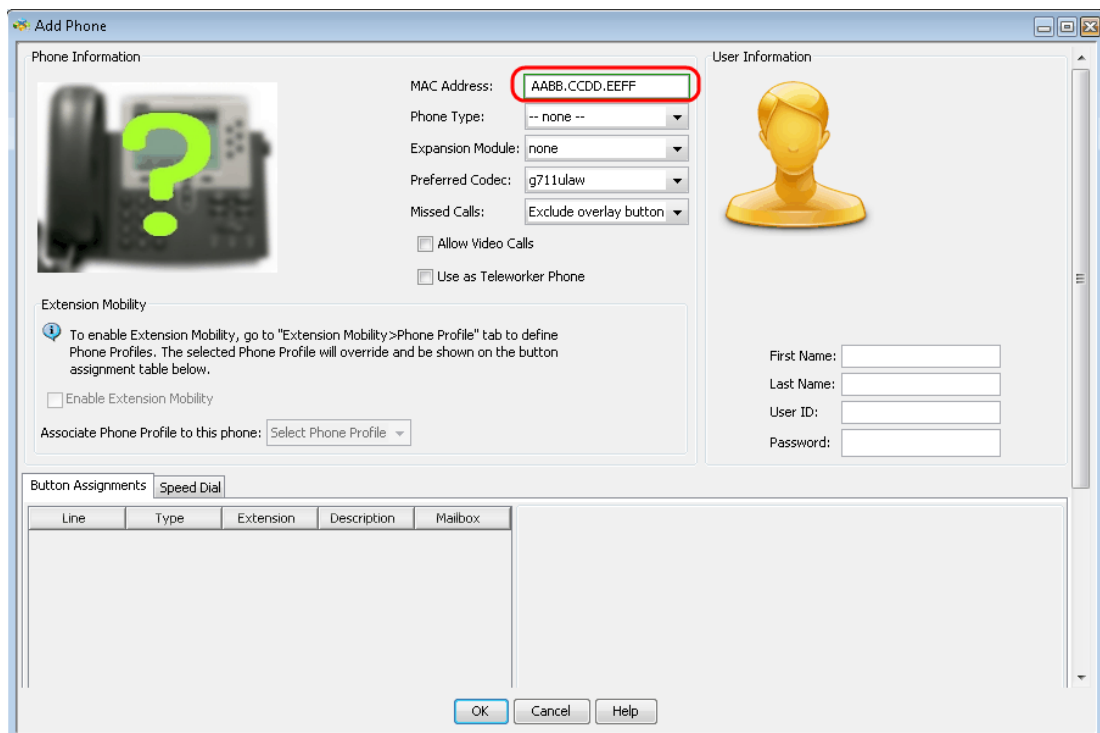

Étape 3. Dans la page de téléphone d'ajouter, écrivez l'adresse MAC du téléphone IP dans le domaine d'adresse MAC.

Add Phone

Phone Information

MAC Address:

Phone Type:

Expansion Module:

Preferred Codec:

Missed Calls:

Allow Video Calls

Use as Teleworker Phone

User Information



First Name:

Last Name:

User ID:

Password:

Extension Mobility

To enable Extension Mobility, go to "Extension Mobility>Phone Profile" tab to define Phone Profiles. The selected Phone Profile will override and be shown on the button assignment table below.

Enable Extension Mobility

Associate Phone Profile to this phone:

Button Assignments **Speed Dial**

Line	Type	Extension	Description	Mailbox

OK Cancel Help

Étape 4. De la liste déroulante de type de téléphone, choisissez le modèle du téléphone IP.

Add Phone

Phone Information

MAC Address:

Phone Type:

Expansion Module:

Preferred Codec:

Missed Calls:

Use as Teleworker Phone

User Information



First Name:

Last Name:

User ID:

Password:

Extension Mobility

To enable Extension Mobility, go to "Extension Mobility>Phone Profile" tab to define Phone Profiles. The selected Phone Profile will override and be shown on the button assignment table below.

Enable Extension Mobility

Associate Phone Profile to this phone:

Button Assignments **Speed Dial**

Line	Type	Extension	Description	Mailbox
1	Normal			<input type="checkbox"/>
2	None	n/a	n/a	<input type="checkbox"/>
3	None	n/a	n/a	<input type="checkbox"/>
4	None	n/a	n/a	<input type="checkbox"/>
5	None	n/a	n/a	<input type="checkbox"/>
6	None	n/a	n/a	<input type="checkbox"/>

OK Cancel Help

Étape 5. Dans la liste de baisse-vers le bas de module d'extension, choisissez le module d'extension qui est connecté au téléphone IP de gamme SPA500.

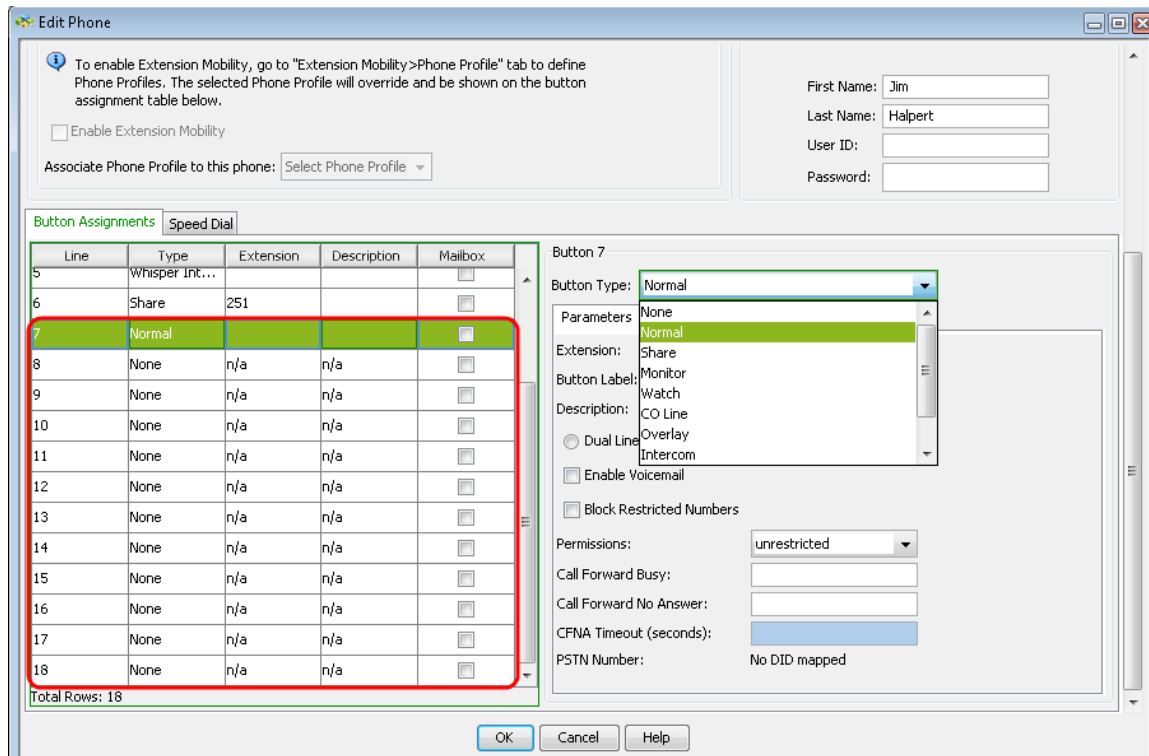

Étape 6. Faites descendre l'écran pour voir que plus de boutons sont ajoutés et peuvent être configurés au besoin.