Téléchargement, installation et matrice de compatibilité de JRE avec CTC pour ONS 15454 et 15327

Contenu

Introduction
Conditions préalables
Conditions requises
Components Used
Conventions
Compatibilité JRE avec ONS 15454 et 15327
Télécharger JRE
Installer JRE
Informations connexes

Introduction

Ce document décrit la compatibilité de Java Runtime Environment (JRE) avec le Contrôleur de transport Cisco (CTC) dans ONS 15454 et 15327. Ce document démontre aussi le téléchargement et l'installation de JRE sur PC.

Conditions préalables

Conditions requises

Cisco vous recommande de prendre connaissance des rubriques suivantes :

- Contrôleur de transport Cisco
- Cisco ONS 15454 et 15327

Remarque : Si vous utilisez la version 3.4.0 ou une version antérieure du logiciel système Cisco ONS 15454, Cisco vous recommande de télécharger la politique Java modifiée et d'exécuter le script java approprié. Pour ce faire, vous devez être un utilisateur enregistré. Procédez comme suit :

1. Accédez à la page Web Téléchargement de logiciels Cisco (clients enregistrés uniquement).
2. Faites défiler la page vers le bas, puis cliquez sur le lien **JavaPolicyInstall.zip**. La page Software Download s'affiche.
3. Cliquez sur le lien **JavaPolicyInstall.zip**. La boîte de dialogue de connexion s'affiche.
4. Tapez votre nom d'utilisateur et votre mot de passe pour vous connecter. La boîte de dialogue Téléchargement de fichier s'affiche.

5. Cliquez sur **Open**. Le fichier zip s'ouvre.
6. Cliquez sur **JavaPolicyInstall.exe** pour démarrer l'installation.

Components Used

Les informations contenues dans ce document sont basées sur les versions de matériel et de logiciel suivantes :

- Contrôleur de transport Cisco

The information in this document was created from the devices in a specific lab environment. All of the devices used in this document started with a cleared (default) configuration. If your network is live, make sure that you understand the potential impact of any command.

Conventions

Pour plus d'informations sur les conventions utilisées dans ce document, reportez-vous à Conventions relatives aux conseils techniques Cisco.

Compatibilité JRE avec ONS 15454 et 15327

Le logiciel CTC est préchargé sur les cartes XTC pour ONS 15327 et sur les cartes TCC2/TCC+ pour ONS 15454. Par conséquent, vous n'avez pas besoin d'installer de logiciel sur les cartes XTC ou TCC2/TCC+. Pour utiliser CTC pour ONS 15327 ou 15454, votre ordinateur doit disposer d'un navigateur Web avec l'environnement d'exécution Java approprié.

Ces tableaux présentent la matrice compatible pour ONS 15454 SONET, ONS 15454 SDH et ONS 15327 :

Tableau 1 - Compatibilité JRE avec CTC pour SONET ONS 15454

Version du logiciel ONS	Compatible JRE 1.2.2	Compatible JRE 1.3	Compatible JRE 1.4
ONS 15454 version 2.2.1 et antérieure	Oui	Non	Non
ONS 15454 Version 2.2.2	Oui	Non	Non
ONS 15454 version 3.0	Oui	Oui	Non
ONS 15454 version 3.1	Oui	Oui	Non
ONS 15454 version 3.2	Oui	Oui	Non
ONS 15454 version 3.3	Oui	Oui	Non
ONS 15454 version 3.4	Non	Oui	Non
ONS 15454 version 4.0	Non	Oui	Non
ONS 15454 version	Non	Oui	Non

4.1			
ONS 15454 version 4.5	Non	Oui	Non
ONS 15454 version 4.6	Non	Oui	Oui
ONS 15454 version 4.7	Non	Non	Oui

Tableau 2 - Compatibilité JRE pour ONS 15454 SDH

Version du logiciel ONS	Compatible JRE 1.2.2	Compatible JRE 1.3	Compatible JRE 1.4
ONS 15454 SDH version 3.3	Oui	Oui	Non
ONS 15454 SDH version 3.4	Non	Oui	Non
ONS 15454 SDH version 4.0	Non	Oui	Non
ONS 15454 SDH version 4.1	Non	Oui	Non
ONS 15454 SDH version 4.5	Non	Oui	Non

Tableau 3 - Compatibilité JRE pour ONS 15327

Version du logiciel ONS	Compatible JRE 1.2.2	Compatible JRE 1.3	JRE 1.4 Comptable
ONS 15327 version 1.0	Oui	Non	Non
ONS 15327 Version 1.0.1	Oui	Oui	Non
ONS 15327 version 3.3	Oui	Oui	Non
ONS 15327 version 3.4	Non	Oui	Non
ONS 15327 version 4.0	Non	Oui	Non

Télécharger JRE

Effectuez les étapes suivantes pour télécharger JRE à partir du site Web de Sun Microsystems :

1. Ouvrez une fenêtre de navigateur et tapez http://java.sun.com/products/archive/ dans la barre d'adresses pour accéder au site Web de Sun Microsystems.
2. Sélectionnez la version JRE dans la liste déroulante correspondante.**Figure 1 : sélection de la version JRE**

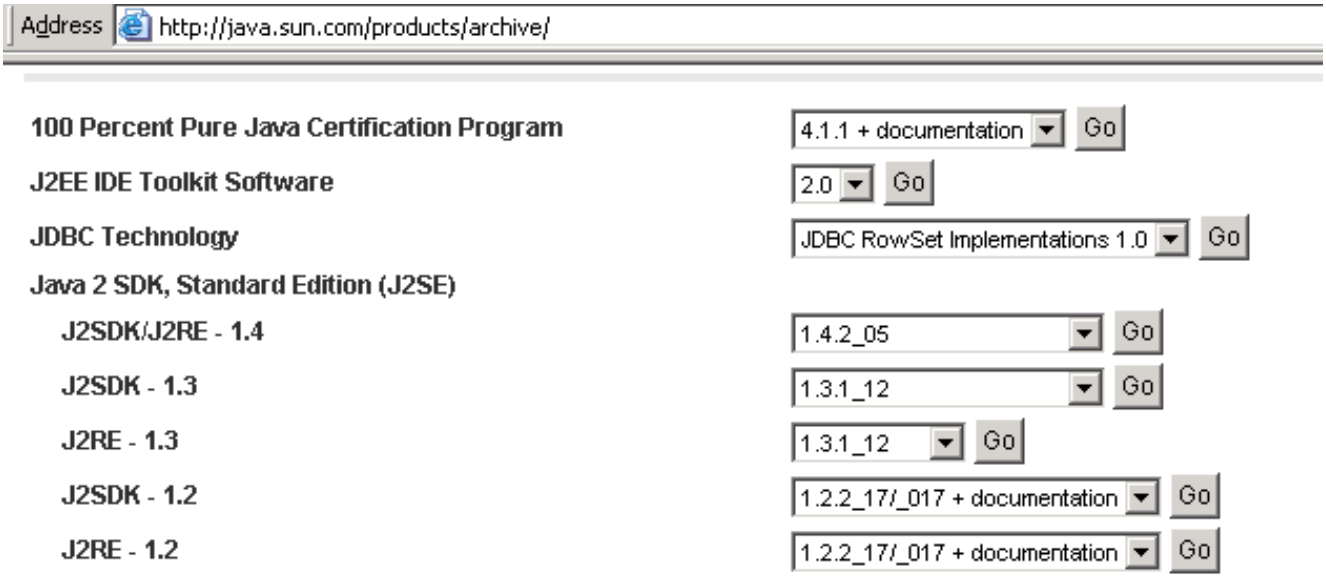

3. Cliquez sur **Aller** (voir Figure 1).
4. Sélectionnez le lien **Télécharger** dans la colonne **JRE** (voir Figure 2).**Figure 2 : Sun Microsystems : Télécharger la page JRE**

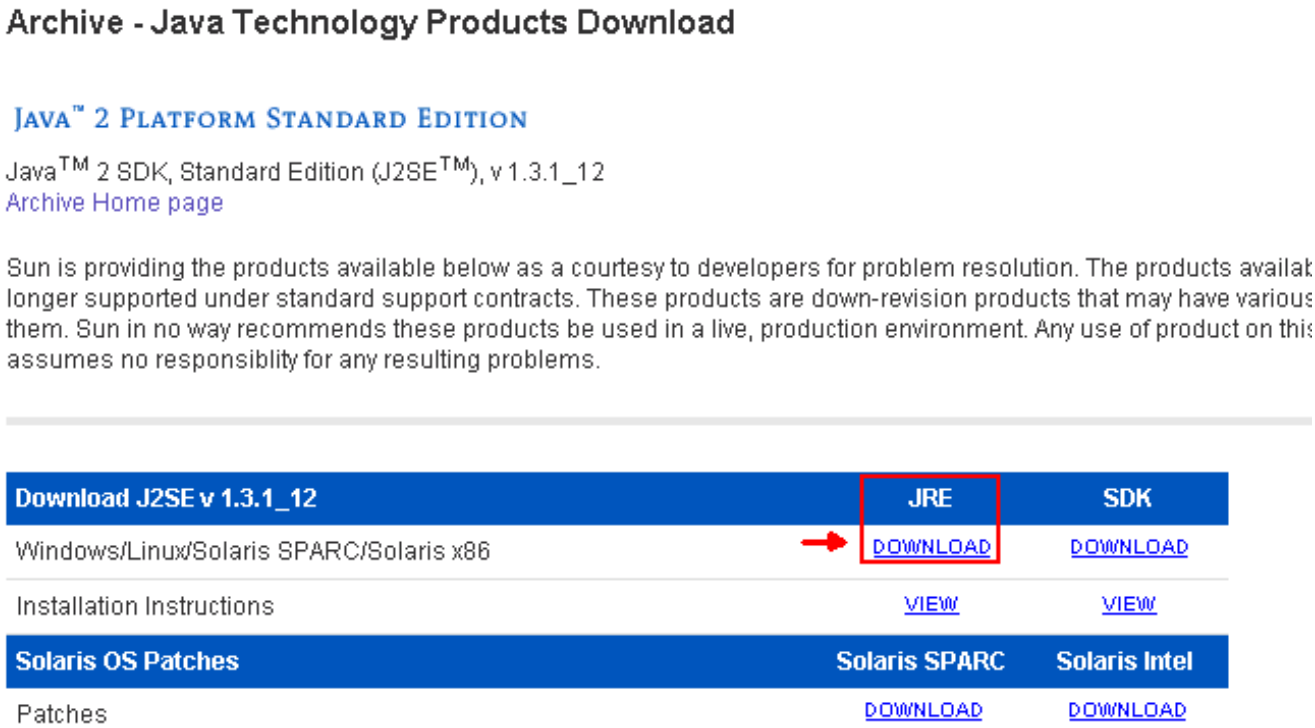

Ce lien affiche une page sécurisée où le contrat de licence JDK apparaît.

5. Sélectionnez **Accepter l'accord** pour continuer.
6. Sélectionnez JRE, sur la base de votre plate-forme pour démarrer le processus de téléchargement. La figure 3 montre l'option de téléchargement **JRE** pour Windows (toutes les langues, y compris l'anglais), Multi-language.**Figure 3 - Sélectionnez Java 2 JRE, Standard Edition 1.3.1_12 à télécharger**

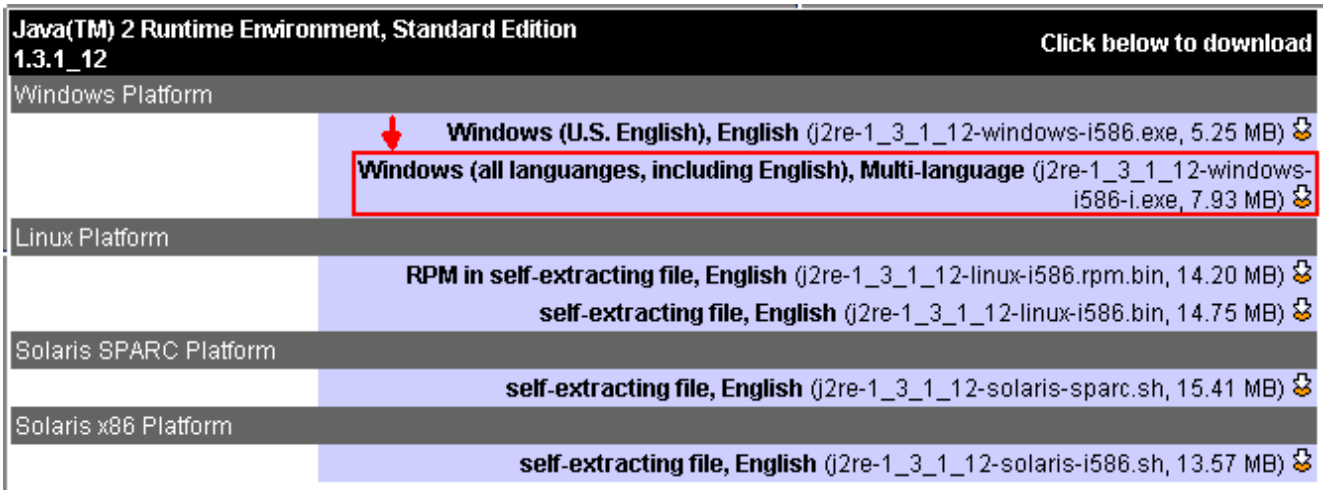

Installer JRE

Pour installer la nouvelle version de JRE, procédez comme suit :

1. Exécutez le fichier que vous venez de télécharger.Le processus de configuration JRE démarre. Le contrat de licence JRE apparaît (voir Figure 4).
2. Lisez le contrat et, si vous êtes d'accord, cliquez sur **Oui**.**Figure 4 - Contrat de licence**

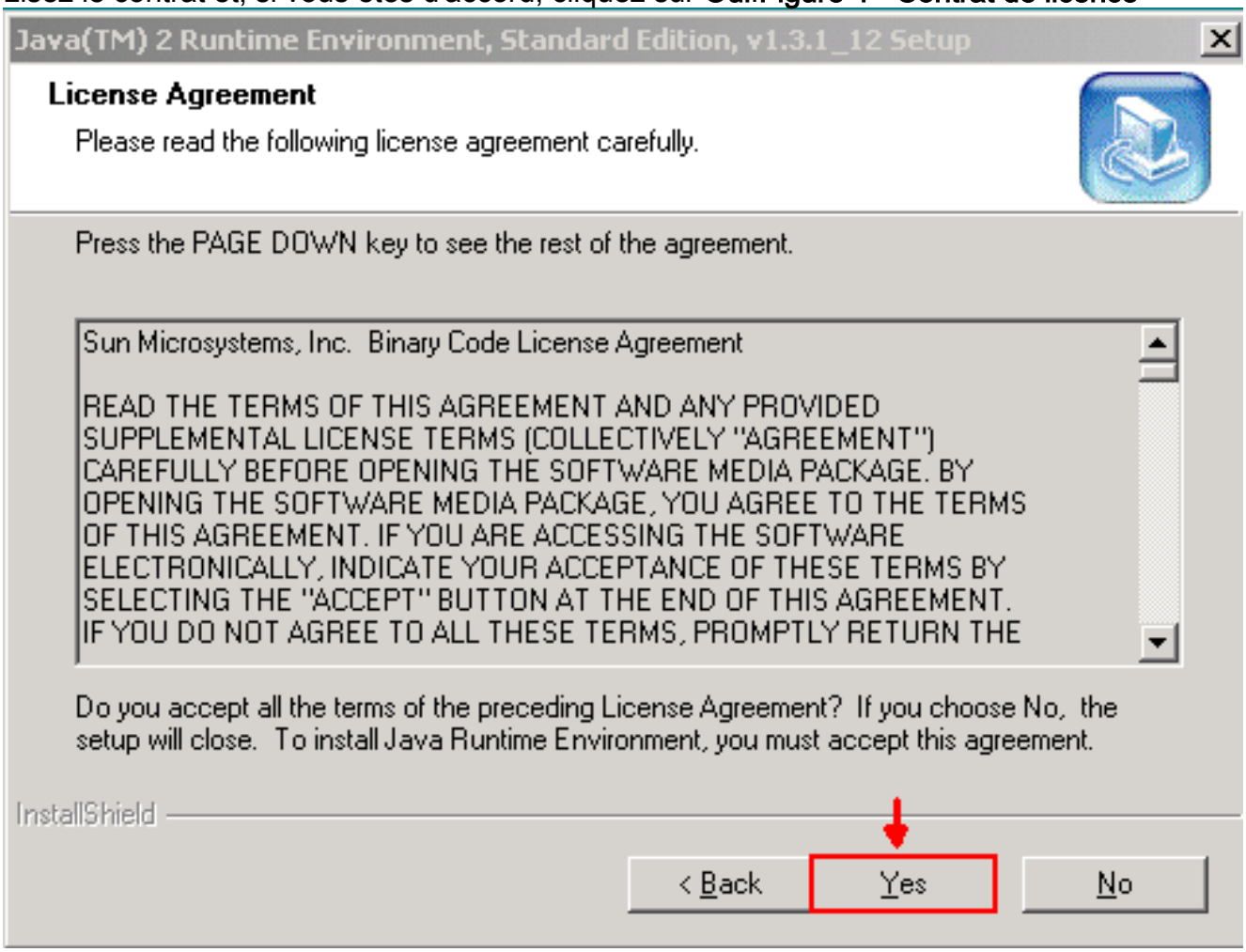

3. Installez JRE dans le répertoire suggéré, puis cliquez sur **Suivant** (voir Figure 5).**Figure 5 - Choisir l'emplacement de destination**

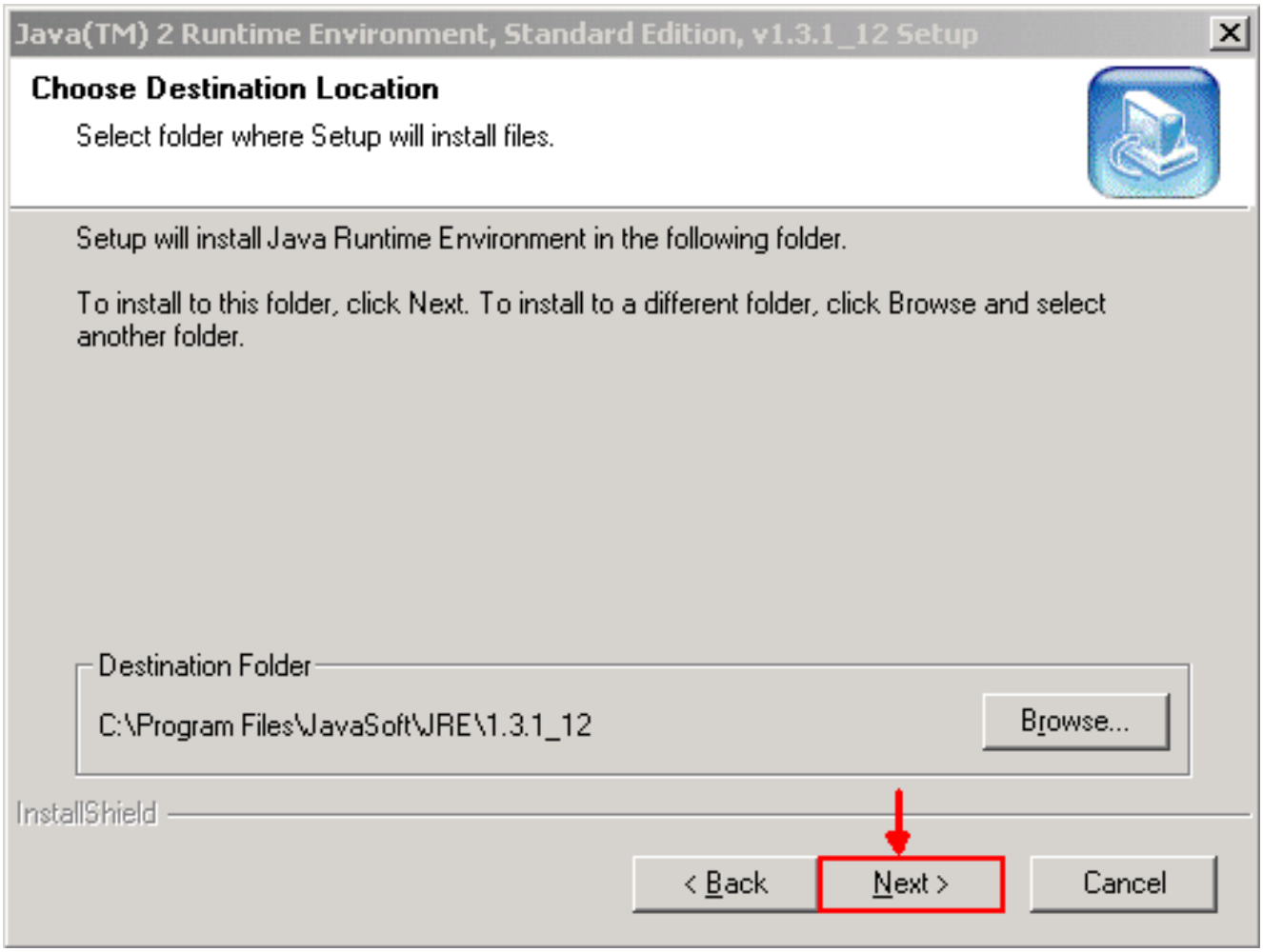

4. Sélectionnez le navigateur que vous utilisez (voir Figure 6).**Figure 6 - Sélectionner des navigateurs**

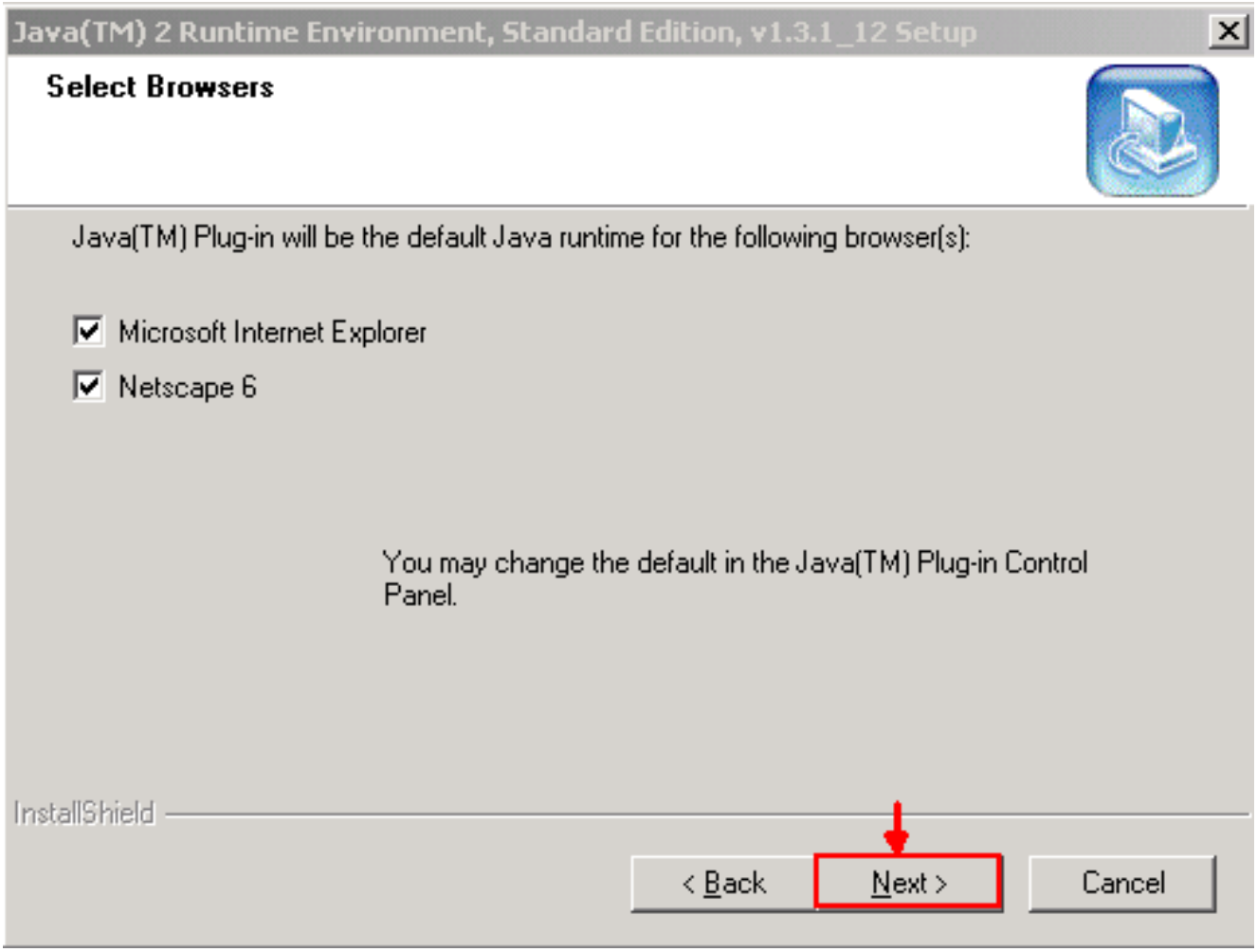

Le JRE s'installe. Une fois l'installation terminée, le programme d'installation quitte automatiquement.

Informations connexes

- Support et documentation techniques - Cisco Systems