

Farfalle para la transformación de Windows MSI que falla vía la orca MS

Contenido

[Introducción](#)

[prerrequisitos](#)

[Requisitos](#)

[Componentes Utilizados](#)

[Problema: La orca de Microsoft para editar el MSI y para agregar el archivo de configuración produce un error.](#)

[Solución](#)

[Información Relacionada](#)

Introducción

Este documento describe el proceso para resolver problemas el mensaje de error recibido cuando el Jabber de Cisco para el archivo del Instalador MSI de Windows se transforma con el uso de la orca de Microsoft.

Prerrequisitos

Requisitos

Cisco recomienda que usted tiene conocimiento de la orca de Microsoft.

Componentes Utilizados

Este documento no tiene restricciones específicas en cuanto a versiones de software y de hardware.

Problema: La orca de Microsoft para editar el MSI y para agregar el archivo de configuración produce un error.

El usuario recibe el mensaje de error “que este MSI contiene por lo menos un substorage integrado que no se pueda copiar al nuevo paquete. Usted necesitará importar manualmente estos substorages en el nuevo archivo”.

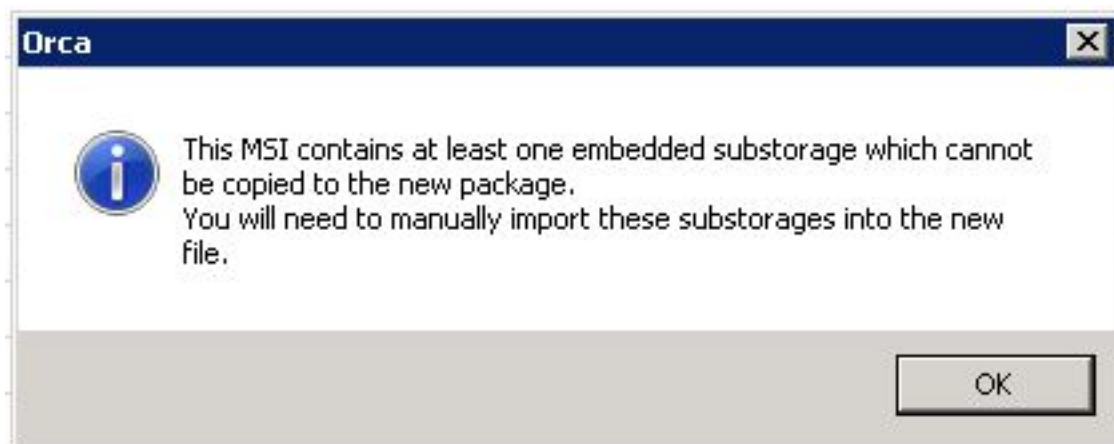

Este problema sucede cuando ciertos componentes (en la orca MSI y MS) no pueden mover estos componentes con el uso de la **salvaguardia como**.

Solución

1. Cree una copia del archivo MSI del Jabber y retitúlela a cualquier nombre que usted desee.
2. Inicie la orca y abra el archivo retitulado. Navegue hacia abajo y haga clic la tabla de **propiedad** bajo la columna de las tablas en el lado izquierdo. La tabla de propiedad carga una vez en el lado derecho, click derecho **agrega la fila**. Usted puede también utilizar **CTRL-R**.
3. En la ventana de la fila del agregar, ingrese los valores enumerados en “la sección de las propiedades del instalador” del Jabber de Cisco para la guía de instalación y configuración de Windows 9.2.x.
4. Salve el archivo con el uso la opción de la **SALVAGUARDIA SOLAMENTE**.
5. Cierre el archivo en la ORCA.
6. Ahora usted puede desplegar con éxito este archivo individualmente o vía la Administración de políticas del grupo.

Información Relacionada

- [Jabber de Cisco para la guía de instalación y configuración de Windows 9.2.x](#)
- [Soporte Técnico y Documentación - Cisco Systems](#)