

Agregue la Consola de Attendant SPA500S que está conectada con el teléfono del IP de las SPA500 Series

Objetivo

Este artículo explica cómo agregar una Consola de Attendant SPA500S conectada con un teléfono del IP de las SPA500 Series con el uso del Cisco Configuration Assistant (CCA).

La Consola de Attendant es un módulo de extensión que está conectado con el teléfono del IP. Un módulo de extensión aumenta el número de Extensiones que se puedan asignar al teléfono del IP. Con el SPA500S, 32 más Extensiones pueden ser agregadas. Las Extensiones se pueden configurar como: una extensión normal, una línea compartida, una línea del monitor, un reloj, un recubrimiento, un intercomunicador, o un intercomunicador del dialable.

Nota: El SPA500DS no trabajará con los dispositivos de comunicación unificados las UC500 Series y trabajará solamente con el dispositivo de comunicación unificado UC320.

Dispositivos aplicables

- Dispositivo de las UC500 Series
- Consola de Attendant SPA500S

Versión del software

- [UC540] v8.6.0
- v3.2(1) [Cisco Configuration Assistant]
- [SPA 509G IP Phone] spa50x-30x-7-4-9c

Agregue la Consola de Attendant SPA500S

Paso 1. Inicie sesión al Cisco Configuration Assistant (CCA) del dispositivo de las UC500 Series y elija > **Users/extensión** > **Users y teléfonos de la configuración** > **de la telefonía**. La página de los *usuarios y de los teléfonos* se abre:

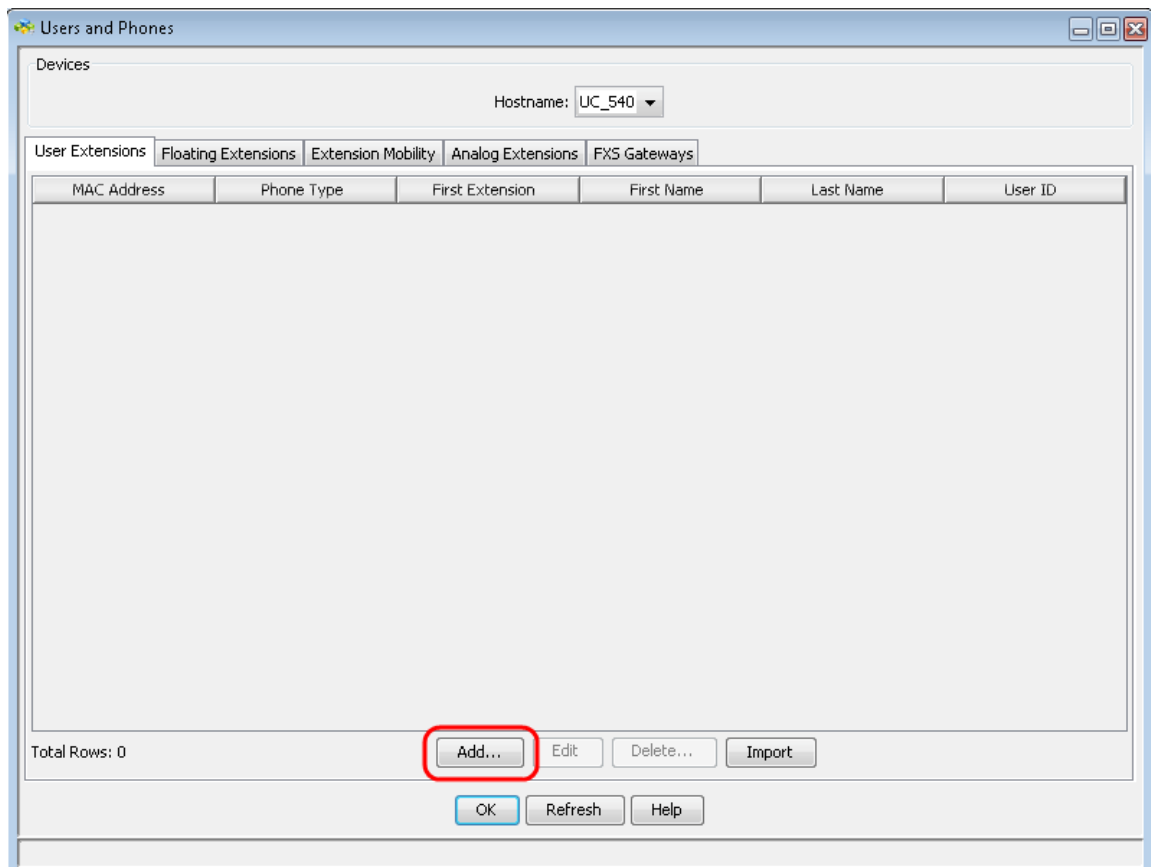

Paso 2. En la página del *usuario* y de los *teléfonos* el tecleo agrega a Add a New Phone.

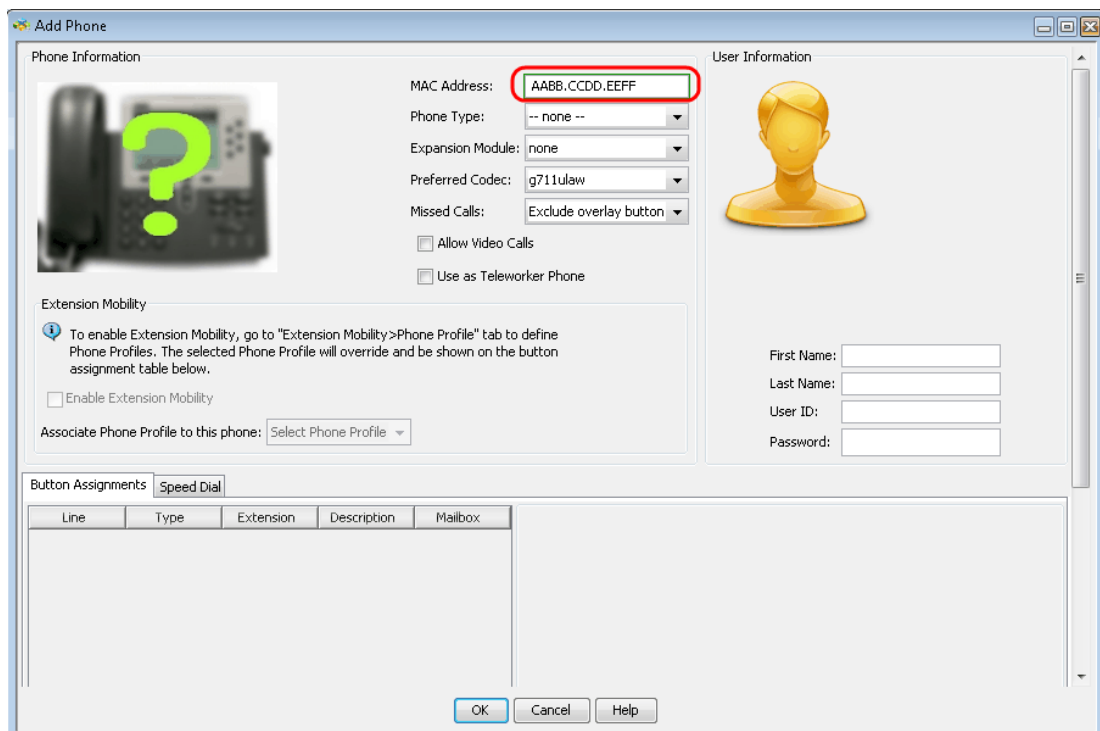

Paso 3. En la página del *teléfono del agregar*, ingrese el MAC address del teléfono del IP en el campo del MAC address.

Add Phone

Phone Information

MAC Address:

Phone Type:

Expansion Module:

Preferred Codec:

Missed Calls:

Allow Video Calls

Use as Teleworker Phone

User Information



First Name:

Last Name:

User ID:

Password:

Extension Mobility

To enable Extension Mobility, go to "Extension Mobility>Phone Profile" tab to define Phone Profiles. The selected Phone Profile will override and be shown on the button assignment table below.

Enable Extension Mobility

Associate Phone Profile to this phone:

Button Assignments **Speed Dial**

Line	Type	Extension	Description	Mailbox

OK Cancel Help

Paso 4. De la lista desplegable del tipo de teléfono, elija el modelo del teléfono del IP.

Add Phone

Phone Information

MAC Address:

Phone Type:

Expansion Module:

Preferred Codec:

Missed Calls:

Use as Teleworker Phone

User Information



First Name:

Last Name:

User ID:

Password:

Extension Mobility

To enable Extension Mobility, go to "Extension Mobility>Phone Profile" tab to define Phone Profiles. The selected Phone Profile will override and be shown on the button assignment table below.

Enable Extension Mobility

Associate Phone Profile to this phone:

Button Assignments **Speed Dial**

Line	Type	Extension	Description	Mailbox
1	Normal			<input type="checkbox"/>
2	None	n/a	n/a	<input type="checkbox"/>
3	None	n/a	n/a	<input type="checkbox"/>
4	None	n/a	n/a	<input type="checkbox"/>
5	None	n/a	n/a	<input type="checkbox"/>
6	None	n/a	n/a	<input type="checkbox"/>

OK Cancel Help

Paso 5. En la lista desplegable del módulo de extensión, elija el módulo de extensión que está conectado con el teléfono del IP de las SPA500 Series.

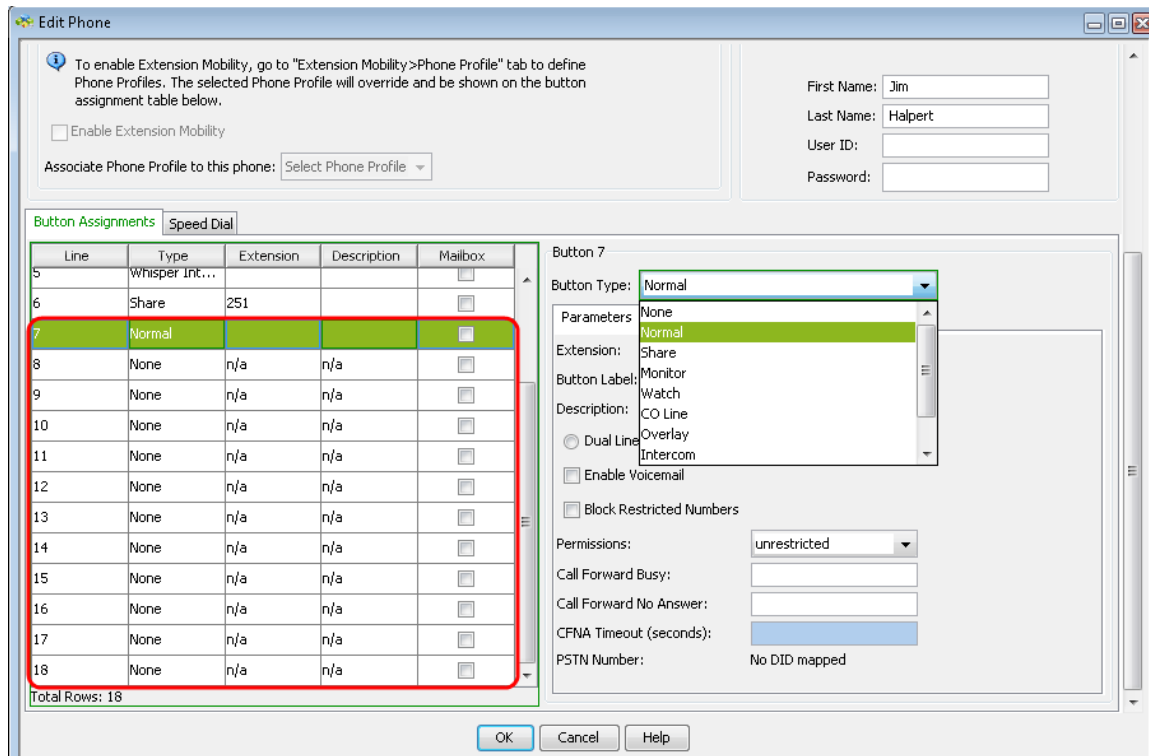

Paso 6. Navegue hacia abajo para ver que más botones están agregados y se pueden configurar en caso de necesidad.