

Descargando y instalando las licencias UCS

Contenido

Introducción

Este documento describe los pasos necesarios para descargar las licencias UCS del sitio web de Cisco Systems y instalarlo en su tela UCS interconecta. Hay también pasos en cómo al rehost sus licencias y transferencia ellas a otra interconexión de la tela UCS.

Contribuido por Qiese Dides, ingeniero de Cisco TAC.

Problema

De los clientes la compra PAK/Tokens a menudo y no sabe convertirlas a las licencias y entonces descargarlas y instalar en el UCS-M. Este documento le dará un acercamiento gradual en cómo hacer esto.

Prerrequisitos

Requisitos

Cisco recomienda que tenga conocimiento sobre estos temas:

- Conocimiento para acceder al administrador GUI UCS

Componentes Utilizados

La información en este documento se basa en el ofware y las versiones de hardware de las tesis:

- Interconexión 6100, 6200, y 6300 de la tela UCS
- Administrador UCS 2.1(x) y más alto

La información que contiene este documento se creó a partir de los dispositivos en un ambiente de laboratorio específico. Todos los dispositivos que se utilizan en este documento se pusieron en funcionamiento con una configuración verificada (predeterminada). Si la red está funcionando, asegúrese de haber comprendido el impacto que puede tener cualquier comando.

Configurar

1. Navegue al administrador UCS y proceda con la selección de la **interconexión A del equipo >> de la tela** y de la lengüeta de la **interconexión B de la tela**. Los números de serie de ambos la tela Interconnects serán el presente aquí al cual es necesario agregar las licencias. Las imágenes debajo de la demostración donde el número de ID serial está situado en esta visión.





2. Navegue a www.cisco.com y inicie sesión con las credenciales CCO en con las cuales las licencias fueron compradas. Abierto una sesión una vez navegue a la página del registro de la licencia del producto que esto se puede encontrar bajo sección de las **herramientas y de los recursos**.

3. Una vez en esta página seleccione la pantalla de PAKs/de los tokens que le presentarán con la imagen enumerada abajo. Esto muestra los tokens que están disponibles y los se utilizan que. Los disponibles se resaltan que pueden generar las nuevas licencias.

Tools & Resources

Product License Registration

View in French Contact Us Feedback Help My Profile Related Tools

Did You Know? System Messages Supported Browsers

Get New Licenses

Enter 1 to 10 PAKs or token IDs, separated by commas

Full... Get Other Licenses

Manage

PAKs/Tokens Licenses Devices Transactions History

Actions Filters Export to CSV

PAK/Token ID	Status	Product Family	SKU	Available	Used	Cisco SO#	Subscription id
3691	Unfulfilled	UCS 6100 Series Fabri...	UCS-LIC-100E+	1	0	10	
285	Fulfilled	ASA 5500 Series	L-ASA5525-BOT-1YR+	0	1	18	
369	Unfulfilled	UCS 6100 Series Fabri...	UCS-LIC-100E+	1	0	10	
369	Unfulfilled	UCS 6100 Series Fabri...	UCS-LIC-100E+	1	0	10	
369	Unfulfilled	UCS 6100 Series Fabri...	UCS-LIC-100E+	1	0	10	
285	Unfulfilled	ASA 5500 Series	L-ASA-AC-E-5515+	1	0	54	
369	Fulfilled	UCS 6100 Series Fabri...	UCS-LIC-100E+	0	1	54	
369	Fulfilled	UCS 6100 Series Fabri...	UCS-LIC-100E+	0	1	54	
369	Fulfilled	UCS 6100 Series Fabri...	UCS-LIC-100E+	0	1	54	
369	Fulfilled	UCS 6100 Series Fabri...	UCS-LIC-100E+	0	1	54	

4. Al mover el cursor del mouse sobre la sección PAK/Token ID aparecerá una opción (imagen de 3 barras) que puede ser seleccionada y una mini ventana aparece para ese ID.

Tools & Resources

Product License Registration

View in French Contact Us Feedback Help My Profile Related Tools

Did You Know? System Messages Supported Browsers

Get New Licenses

Enter 1 to 10 PAKs or token IDs, separated by commas

Manage

PAKs/Tokens | Licenses | Devices | Transactions History

Actions Filters Export to CSV

PAK/Token ID	Status	Product Family	SKU	Available	Used	Cisco SOF	Subscription Id
<input type="checkbox"/> 369 [redacted]	Unfulfilled	UCS 6100 Series Fabr...	UCS-LIC-10GE+	1	0	10	[redacted]
<input type="checkbox"/> PAK/Token Info...	Fulfilled	ASA 5500 Series	L-ASA5525-BOT-1YR+	0	1	[redacted]	
<input type="checkbox"/> Get New Licenses	Unfulfilled	UCS 6100 Series Fabr...	UCS-LIC-10GE+	1	0	1	
<input type="checkbox"/> 369 [redacted]	Unfulfilled	UCS 6100 Series Fabr...	UCS-LIC-10GE+	1	0	100	[redacted]
<input type="checkbox"/> 369 [redacted]	Unfulfilled	UCS 6100 Series Fabr...	UCS-LIC-10GE+	1	0	10	[redacted]
<input type="checkbox"/> 285 [redacted]	Unfulfilled	ASA 5500 Series	L-ASA-AC-E-5515+	1	0	51	[redacted]
<input type="checkbox"/> 369 [redacted]	Fulfilled	UCS 6100 Series Fabr...	UCS-LIC-10GE+	0	1	54	[redacted]
<input type="checkbox"/> 369 [redacted]	Fulfilled	UCS 6100 Series Fabr...	UCS-LIC-10GE+	0	1	54	[redacted]
<input type="checkbox"/> 369 [redacted]	Fulfilled	UCS 6100 Series Fabr...	UCS-LIC-10GE+	0	1	54	[redacted]
<input type="checkbox"/> 369 [redacted]	Fulfilled	UCS 6100 Series Fabr...	UCS-LIC-10GE+	0	1	54	[redacted]

1 2 show 10 records

5. Una vez que se selecciona eso una nueva pantalla aparecerá en cuál genera “consigue un botón de las nuevas licencias”.

Tools & Resources

Product License Registration

View in French Contact Us Feedback Help My Profile Related Tools

Did You Know? System Messages Supported Browsers

Get New Licenses

Enter 1 to 10 PAKs or token IDs, separated by commas

Manage

PAKs/Tokens | Licenses | Devices | Transactions History

Actions Filters Export to CSV

Get New Licenses from a Single PAK/Token

1. Assign SKUs | 2. Assign to Devices | 3. Finish

Product Family: UCS 6100 Series Fabric Interconnect

Select SKU Quantities

PAK/SKU	Quantity Available	Quantity to Assign
PAK: 369 [redacted] UCS-LIC-10GE+	1	1

1 2 show 10 records

la siguiente pantalla 6. The es donde se entran los números de serie de la interconexión de la tela, esto transferirá que licencia específica al número de serie de la interconexión de la tela.

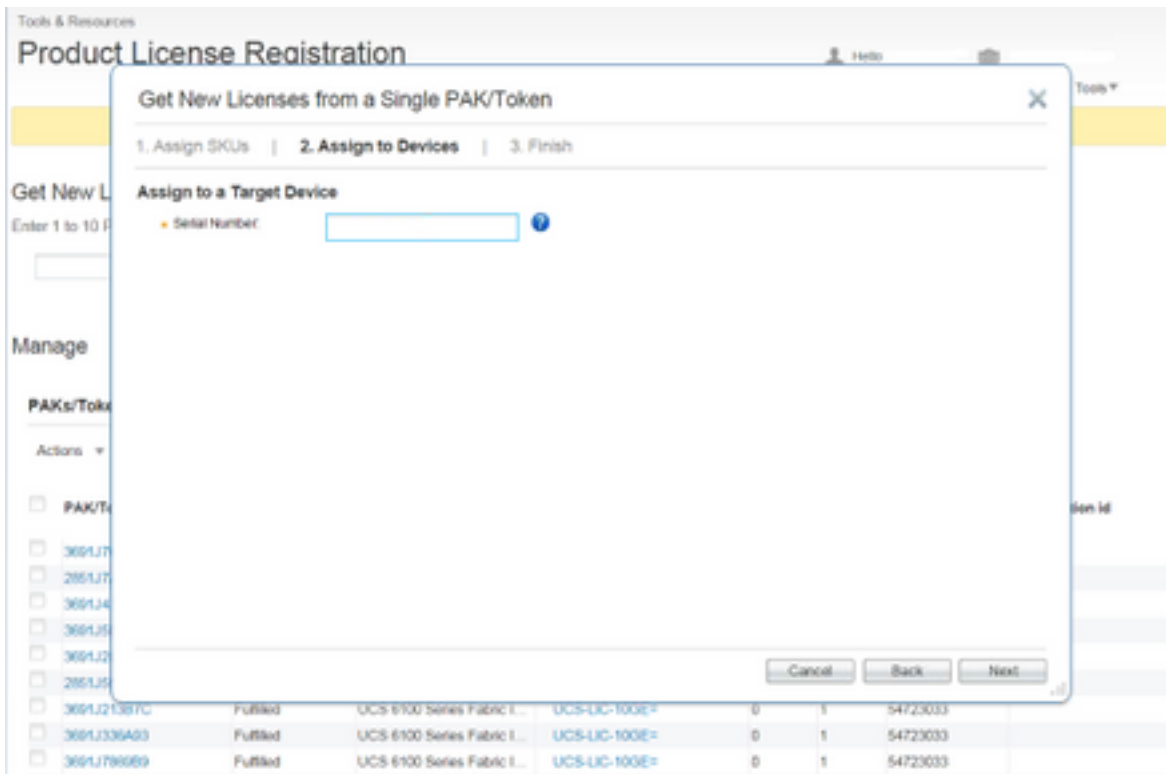

7. Una vez que se ingresa el número de serie una ventana aparecerá que pide ingresar un email en al cual la licencia pueda ser enviada y el ID DE CCO asociados a esta cuenta. Una vez que estoy de acuerdo con los términos del botón del acuerdo de licencia me selecciono un link será generado para descargar la licencia y una notificación por correo electrónico será enviada.

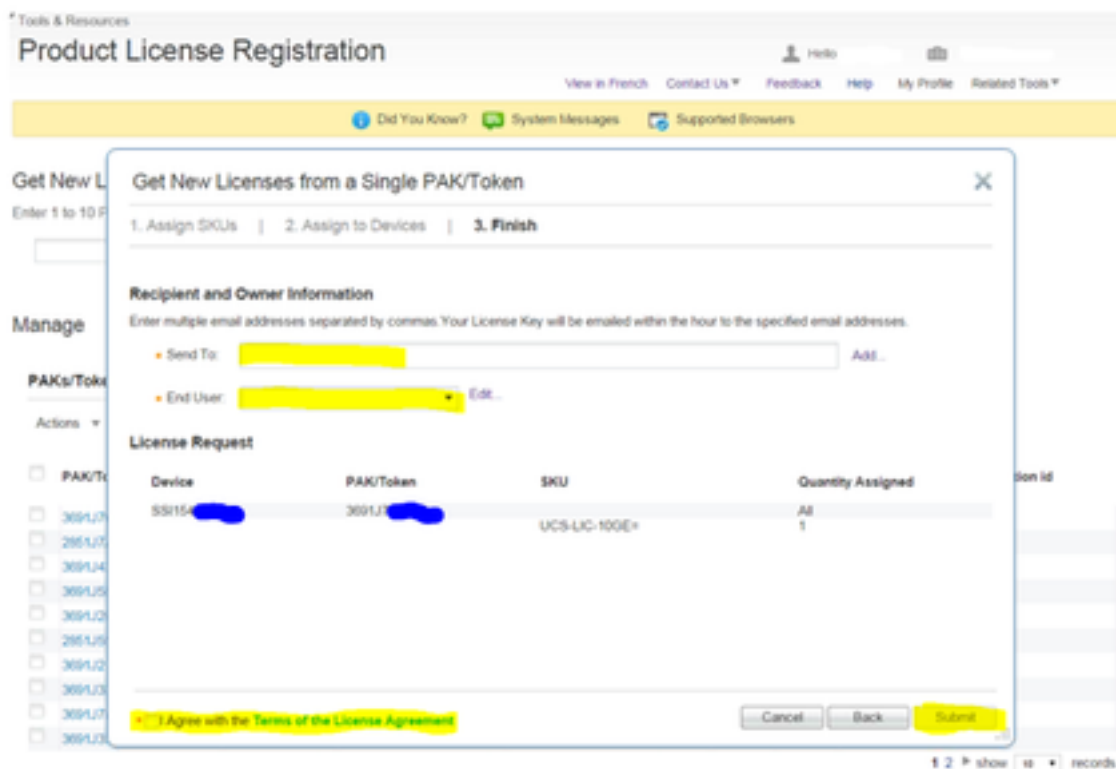

8. Las licencias que eran previamente incumplidas en la sección Pak's/TOKENS del registro de la licencia del producto ahora mostrarán según lo satisfecho.

Tools & Resources

Product License Registration

View in French Contact Us Feedback Help My Profile Related Tools

Did You Know? System Messages Supported Browsers

Get New Licenses

Enter 1 to 10 PAKs or token IDs, separated by commas

Manage

PAKs/Tokens Licenses Devices Transactions History

Actions Filters Export to CSV

<input type="checkbox"/>	PAK/Token ID	Status	Product Family	SKU	Available	Used	Cisco SFP	Subscription ID
<input type="checkbox"/>	3691	Fulfilled	UCS 6100 Series Fabri...	UCS-LIC-10GE>	0	1		
<input type="checkbox"/>	3691	Fulfilled	UCS 6100 Series Fabri...	UCS-LIC-10GE>	0	1		
<input type="checkbox"/>	3691	Fulfilled	UCS 6100 Series Fabri...	UCS-LIC-10GE>	0	1		
<input type="checkbox"/>	3691	Fulfilled	UCS 6100 Series Fabri...	UCS-LIC-10GE>	0	1		
<input type="checkbox"/>	2851	Fulfilled	ASA 5500 Series	L-ASA5525-BOT-1YR>	0	1		
<input type="checkbox"/>	2851	Unfulfilled	ASA 5500 Series	L-ASA-AC-E-5515>	1	0		
<input type="checkbox"/>	3691	Fulfilled	UCS 6100 Series Fabri...	UCS-LIC-10GE>	0	1	5	
<input type="checkbox"/>	3691	Fulfilled	UCS 6100 Series Fabri...	UCS-LIC-10GE>	0	1	5	
<input type="checkbox"/>	3691	Fulfilled	UCS 6100 Series Fabri...	UCS-LIC-10GE>	0	1	5	
<input type="checkbox"/>	3691	Fulfilled	UCS 6100 Series Fabri...	UCS-LIC-10GE>	0	1	54	

1 2 show 10 records

9. Otra manera de descargar las licencias cuando se satisfacen son hacer clic en la lengüeta de la licencia y tal y como se muestra en del cuadro abajo, si el cursor del mouse pasa la licencia ID una opción de la descarga aparecerá bajo la forma de menú de persiana.

Tools & Resources

Product License Registration

View in French Contact Us Feedback Help My Profile Related Tools

Did You Know? System Messages Supported Browsers

Get New Licenses

Enter 1 to 10 PAKs or token IDs, separated by commas

Manage

PAKs/Tokens Licenses Devices Transactions History

Actions Filters Export to CSV

<input type="checkbox"/>	License ID	Used	Device/Product Instance ID	Product Family	PAK/Token	Type	Created date	Valid until
<input type="checkbox"/>	UCS-LIC-10GE>	1	SSI154	UCS 6100 Series Fabric Int...	3691J2E6596	Perpetual	10/29/2015	--
<input type="checkbox"/>	License Info...	1		UCS 6100 Series Fabric Int...	3691J5EC7E9	Perpetual	10/29/2015	--
<input type="checkbox"/>	Download License	1		UCS 6100 Series Fabric Int...	3691J438558	Perpetual	10/29/2015	--
<input type="checkbox"/>	Resend License...	1		UCS 6100 Series Fabric Int...	3691J70AB83	Perpetual	10/29/2015	--
<input type="checkbox"/>	Rehost/Transfer...	1		ASA 5500 Series	2851J7A31CD	Perpetual	07/29/2015	--
<input type="checkbox"/>	www.cisco.com	15		UCS 6100 Series Fabric Int...	3691J336A93	Perpetual	01/16/2015	--
<input type="checkbox"/>	UCS-LIC-10GE>	1	SSI154	UCS 6100 Series Fabric Int...	3691J213B7C	Perpetual	01/16/2015	--
<input type="checkbox"/>	UCS-LIC-10GE>	1	SSI154	UCS 6100 Series Fabric Int...	3691J332605	Perpetual	01/16/2015	--
<input type="checkbox"/>	UCS-LIC-10GE>	1	SSI154	UCS 6100 Series Fabric Int...	3691J786989	Perpetual	01/16/2015	--
<input type="checkbox"/>	ASA5500-ENCR-K9	1	FCH1	ASA 3DES license	None	Perpetual	10/06/2014	--

1 2 show 10 records

10. Una vez que todo el esos están instalados, proceda con desabrochar los archivos y poner el archivo del .lic en el escritorio de su ordenador (esto está implicada un problema donde el nombre del archivo contendrá los espacios si está en las carpetas múltiples). Cuando eso es completo inicie sesión a su UCS-M GUI. Una vez que allí usted navega a la lengüeta **Admin** y a cualquier filtro la **Administración de la licencia** o navega a la misma parte inferior y amplía la **lengüeta de la Administración de la licencia**.

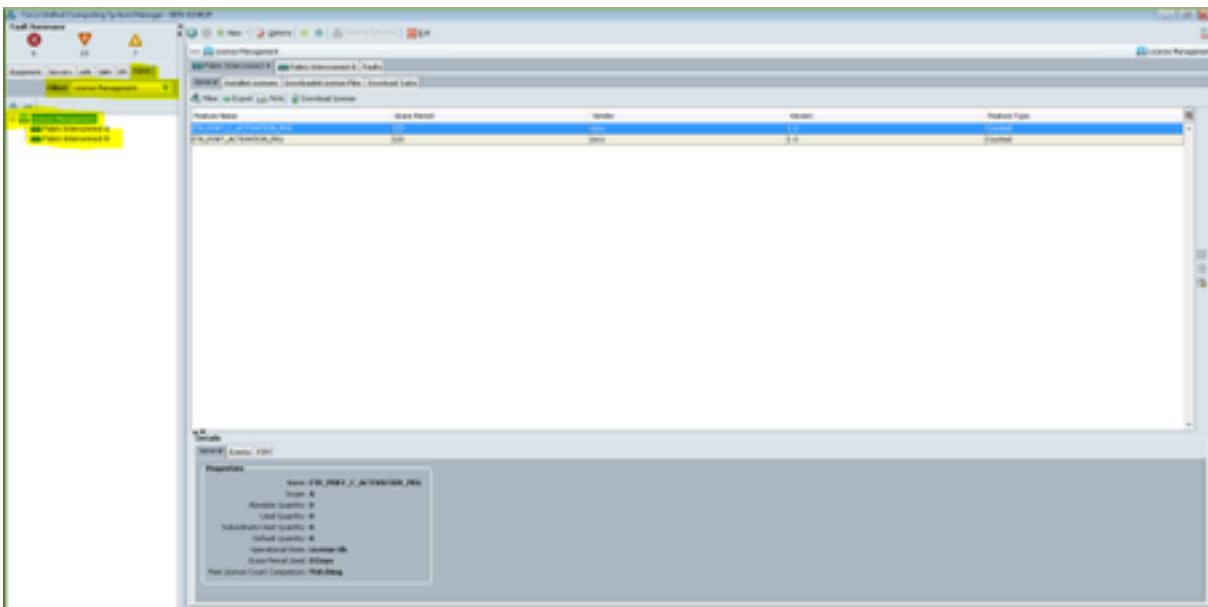

11. Ahora seleccione la interconexión de la tela que esas licencias específicas están asignadas a. Proceda a la lengüeta de los **archivos de licencia de la descarga**. Una vez hace clic el **icono de la licencia de la descarga**, que propagará una página en la cual usted inserte el destino del archivo del .lic descargado anterior.

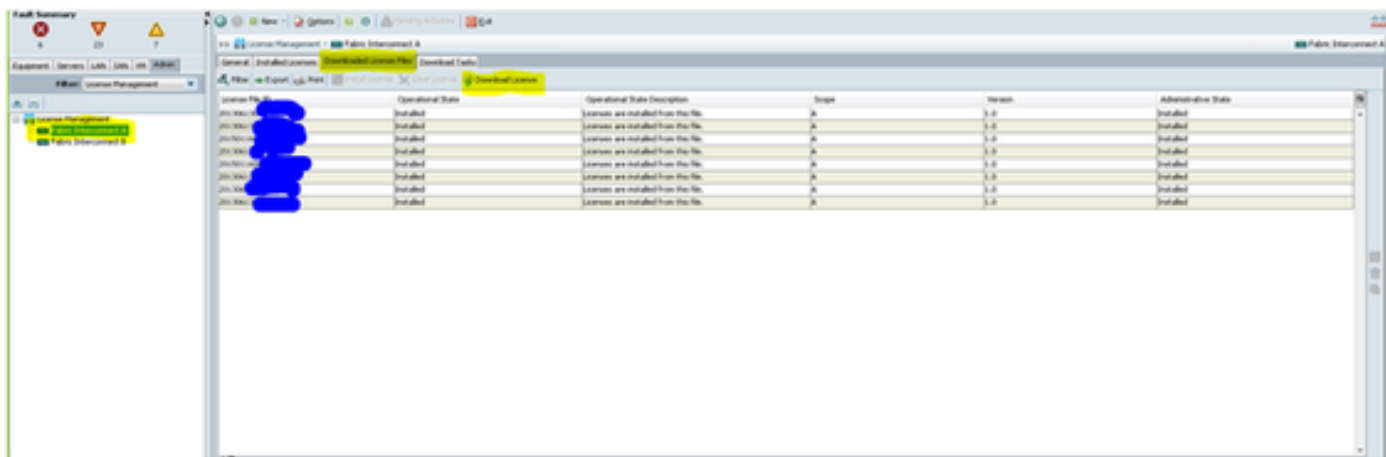

- Éste es el error en por el cual la carga fallará teniendo espacios de múltiples y se puede evitar pone el archivo del .LIC en su escritorio.

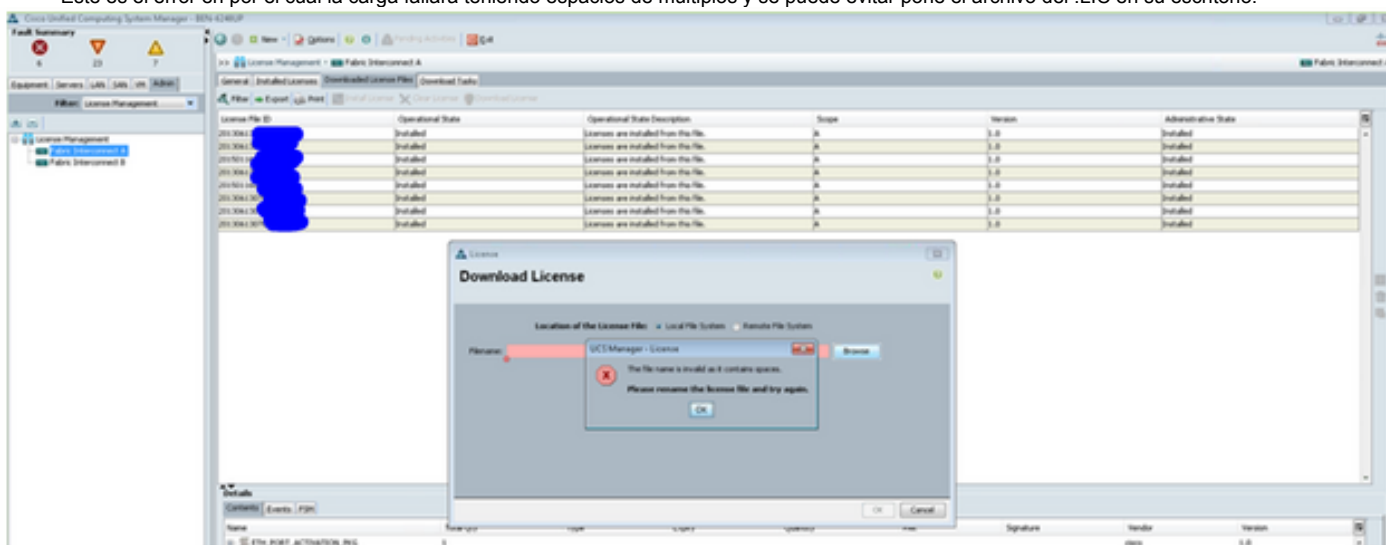

- Éste es el mensaje acertado una vez que las licencias están cargadas.

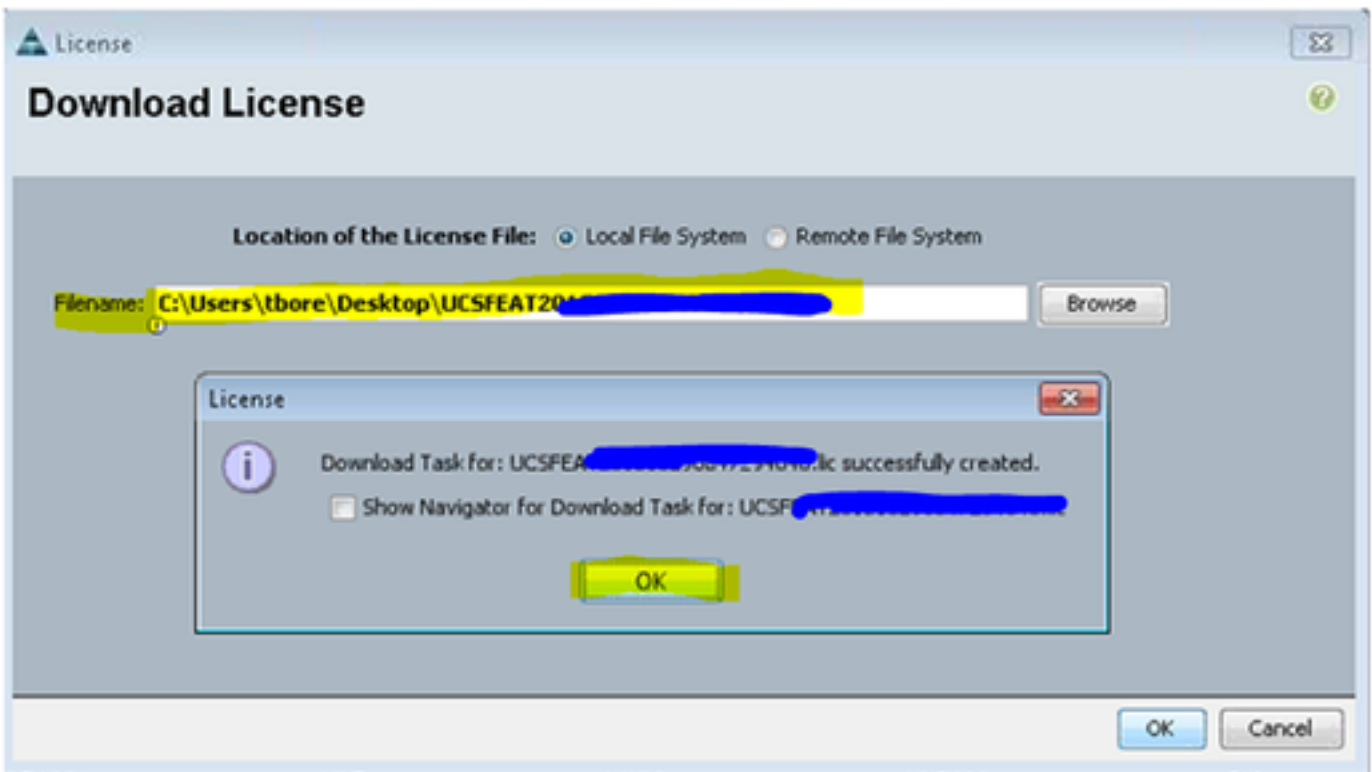

12. Eso es después acertado. Iremos a la lengüeta descargada del archivo de licencia, dejamos a tecleo el archivo de licencia que acabamos de agregar y después que seleccionamos el botón de la licencia del instalar. Esto instalará la licencia y después la validará.

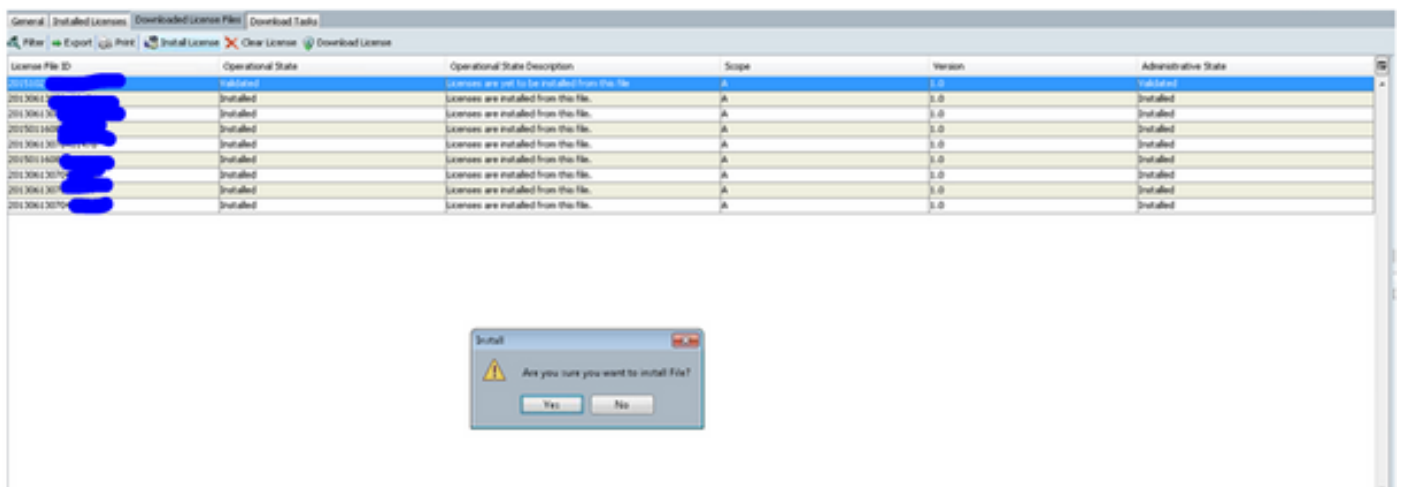

- Cuando le está instalado va de validado a instalado

