

¿Cuál es la orden del proceso en la cola de trabajo? ¿Cuál es la tubería de la cola de trabajo?

Contenido

[Introducción](#)

[¿Cuál es la cola de trabajo? ¿Cuál es la orden del proceso en la cola de trabajo?](#)

[Información Relacionada](#)

Introducción

Este documento describe el tubería de la cola de trabajo y proporciona los detalles en donde encontrar relacionado con la información a la orden del proceso en la cola de trabajo en el dispositivo de seguridad del correo electrónico de Cisco (ESA).

¿Cuál es la cola de trabajo? ¿Cuál es la orden del proceso en la cola de trabajo?

La cola de trabajo es donde se procesa el mensaje recibido antes de que se mueva a la fase de la salida. El proceso incluye el disfraz, rutear, la filtración, la exploración safelist/blocklist, el anti-Spam y la exploración del contra virus, exploración y análisis de la reputación del archivo, los filtros del brote, y el quarantining. Para la información plena con respecto al proceso de orden en la cola de trabajo y la comprensión completa de la tubería de la cola de trabajo, vea “el capítulo de la cola/de la encaminamiento de trabajo” del [guía del usuario](#) para la versión de AsyncOS para la Seguridad del correo electrónico que hace juego su ESA.

La orden del proceso de la cola de trabajo es dependiente sobre qué revisión de AsyncOS para la Seguridad del correo electrónico se está ejecutando en el ESA. Cada revisión tiene la capacidad para tener más nuevo ejecutarse de los servicios. Para la información plena con respecto al proceso de orden en la cola de trabajo y la comprensión completa de la tubería de la cola de trabajo, vea capítulo “comprensión de la tubería del correo electrónico” del [guía del usuario](#) para la versión de AsyncOS para la Seguridad del correo electrónico que hace juego su ESA.

Por ejemplo, la orden del proceso de la cola de trabajo para AsyncOS 9.7 para la Seguridad del correo electrónico se muestra en este diagrama:

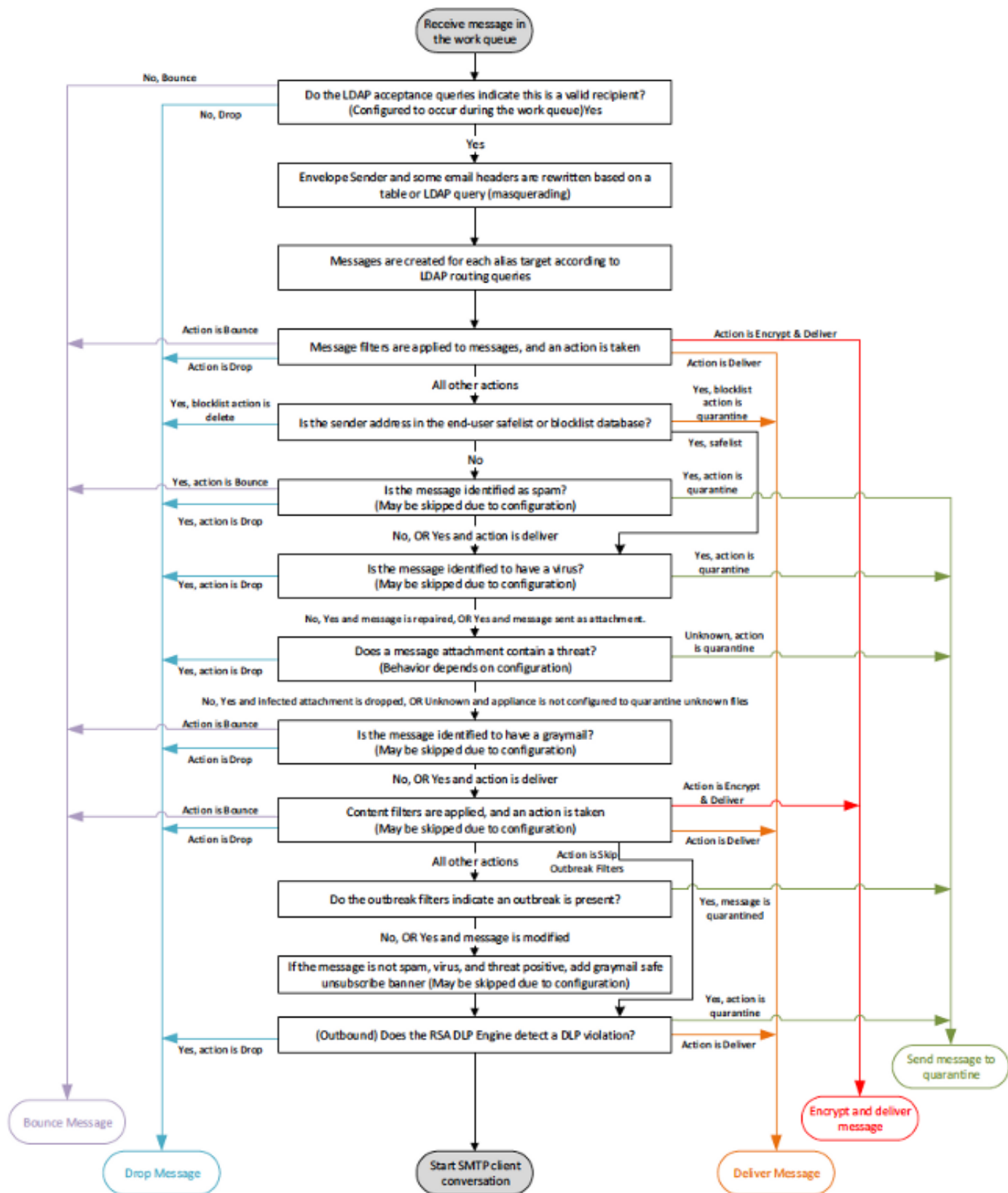

Información Relacionada

- [Dispositivo de seguridad del correo electrónico de Cisco - Guías del usuario final](#)
- [Soporte Técnico y Documentación - Cisco Systems](#)