

Troubleshooting de BGP

Contenido

[Introducción](#)

[Antes de comenzar](#)

[Convenciones](#)

[prerrequisitos](#)

[Componentes Utilizados](#)

[Diagrama de flujo principal para resolución de problemas](#)

[Resolución de problemas para el establecimiento del vecino BGP](#)

[Resolución de problemas para rutas que no figuran en la tabla de ruteo](#)

[Resolución de problemas para varias conexiones entrantes'](#)

[Resolución de problemas del anuncio de la ruta BGP](#)

[Resolución de problemas para varias conexiones salientes](#)

[Información Relacionada](#)

Introducción

Este documento brinda información acerca de la solución de problemas habituales con el Protocolo de puerta de enlace de borde (BGP). Para ver más información, o ir al organigrama siguiente, hace clic las casillas del comando en el rojo.

Si usted tiene la salida de un **BGP del IP de la demostración**, muestre los **vecinos BGP del IP**, el **resumen BGP del IP de la demostración**, o el comando **show tech-support** de su dispositivo de Cisco, usted puede utilizar el [analizador del CLI de Cisco](#) ([clientes registrados solamente](#)) para visualizar los problemas potenciales y los arreglos. Para utilizar el [analizador del CLI de Cisco](#) ([clientes registrados solamente](#)), usted debe ser un [cliente registrado](#), se abra una sesión, y hace el Javascript habilitar.

Antes de comenzar

Convenciones

Para obtener más información sobre las convenciones del documento, consulte [Convenciones de](#)

Prerrequisitos

No hay requisitos previos específicos para este documento.

Componentes Utilizados

Este documento no tiene restricciones específicas en cuanto a versiones de software y de hardware.

La información que se presenta en este documento se originó a partir de dispositivos dentro de un ambiente de laboratorio específico. Todos los dispositivos que se utilizan en este documento se pusieron en funcionamiento con una configuración verificada (predeterminada). Si la red está funcionando, asegúrese de haber comprendido el impacto que puede tener un comando antes de ejecutarlo.

Diagrama de flujo principal para resolución de problemas

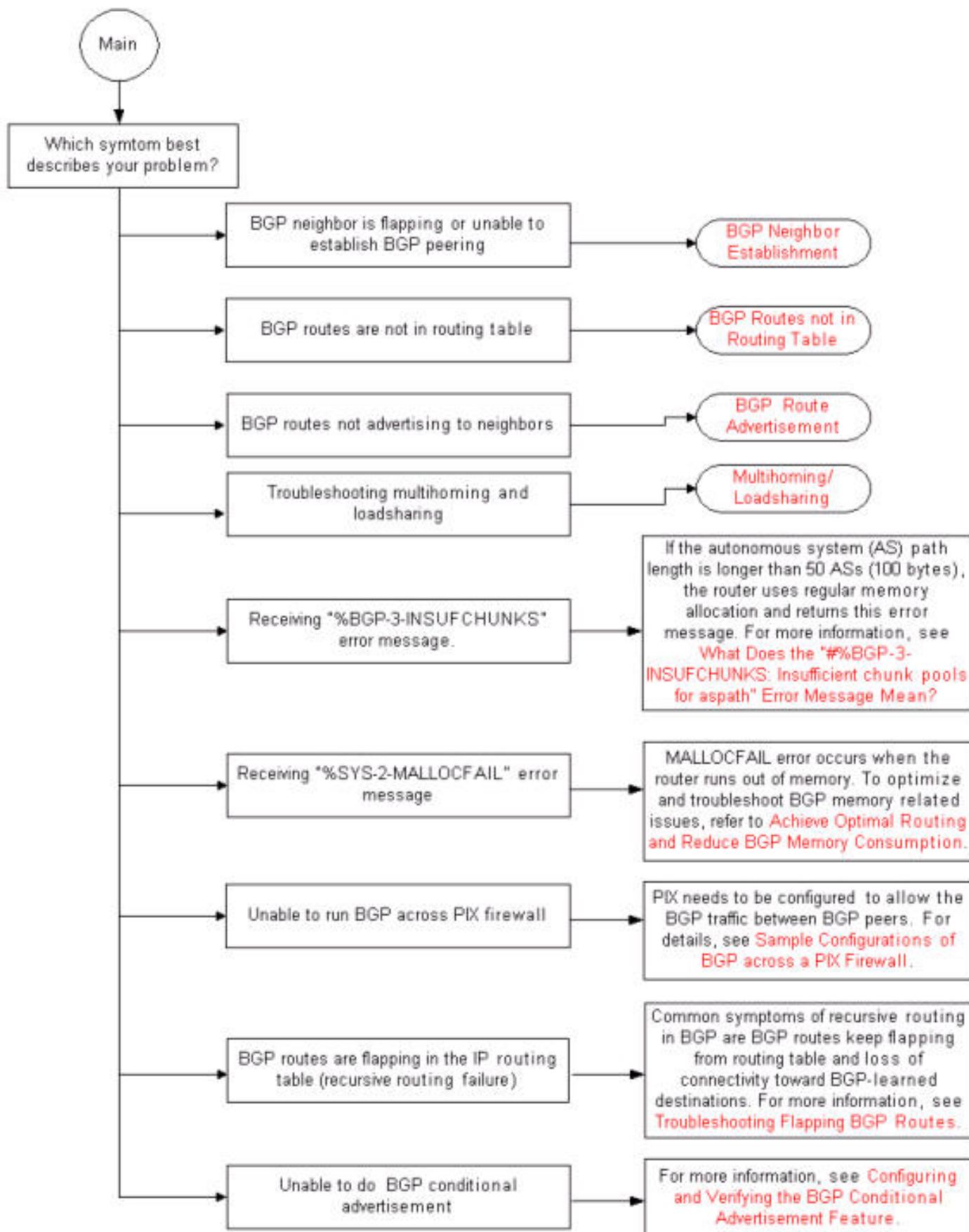

Resolución de problemas para el establecimiento del vecino BGP