

# Planificador de trabajos de marea de la empresa: Cómo utilizar el botón Browse para especificar una dependencia del archivo para el trabajo

## Contenido

[Introducción](#)

[prerrequisitos](#)

[Requisitos](#)

[Componentes Utilizados](#)

[Convenciones](#)

[Solución](#)

[Información Relacionada](#)

## [Introducción](#)

Este documento proporciona la información sobre cómo buscar para y especificar una dependencia del archivo para un trabajo. Agregar una dependencia del archivo significa que el trabajo que es definido no se ejecutará hasta el archivo nombrado en este diálogo cumple los criterios especificados.

## [prerrequisitos](#)

### [Requisitos](#)

Cisco recomienda que usted tiene conocimiento del planificador de trabajos de marea de la empresa.

### [Componentes Utilizados](#)

La información en este documento se basa en el diálogo de marea de la definición de la dependencia del archivo del planificador de trabajos de la empresa.

### [Convenciones](#)

Consulte [Convenciones de Consejos TécnicosCisco](#) para obtener más información sobre las convenciones del documento.

## [Solución](#)

Las visualizaciones del diálogo de la definición de la dependencia del archivo cuando agregar o editar una dependencia del archivo de la lengüeta de las dependencias de los trabajos o del trabajo agrupa los diálogos de la definición.

File Dependency Definition (Create Mode)

File Name  ...

Agent Name

Inherit Agent From Job

Dependency Type

Exists

Does Not Exist

Has Changed In  (days:hours:minutes)

Stable For  (days:hours:minutes)

Size >=  (Bytes)

Size <=  (Bytes)

Variables

OK

Cancel

El nombre de la dependencia del archivo debe ser un nombre del trayecto del Universal Naming Convention (UNC) del servidor del agente. Sin embargo, si la búsqueda usando el botón Browse [...] para abrir el diálogo de la búsqueda del archivo omite un trayecto local en el servidor en donde el cliente está instalado.

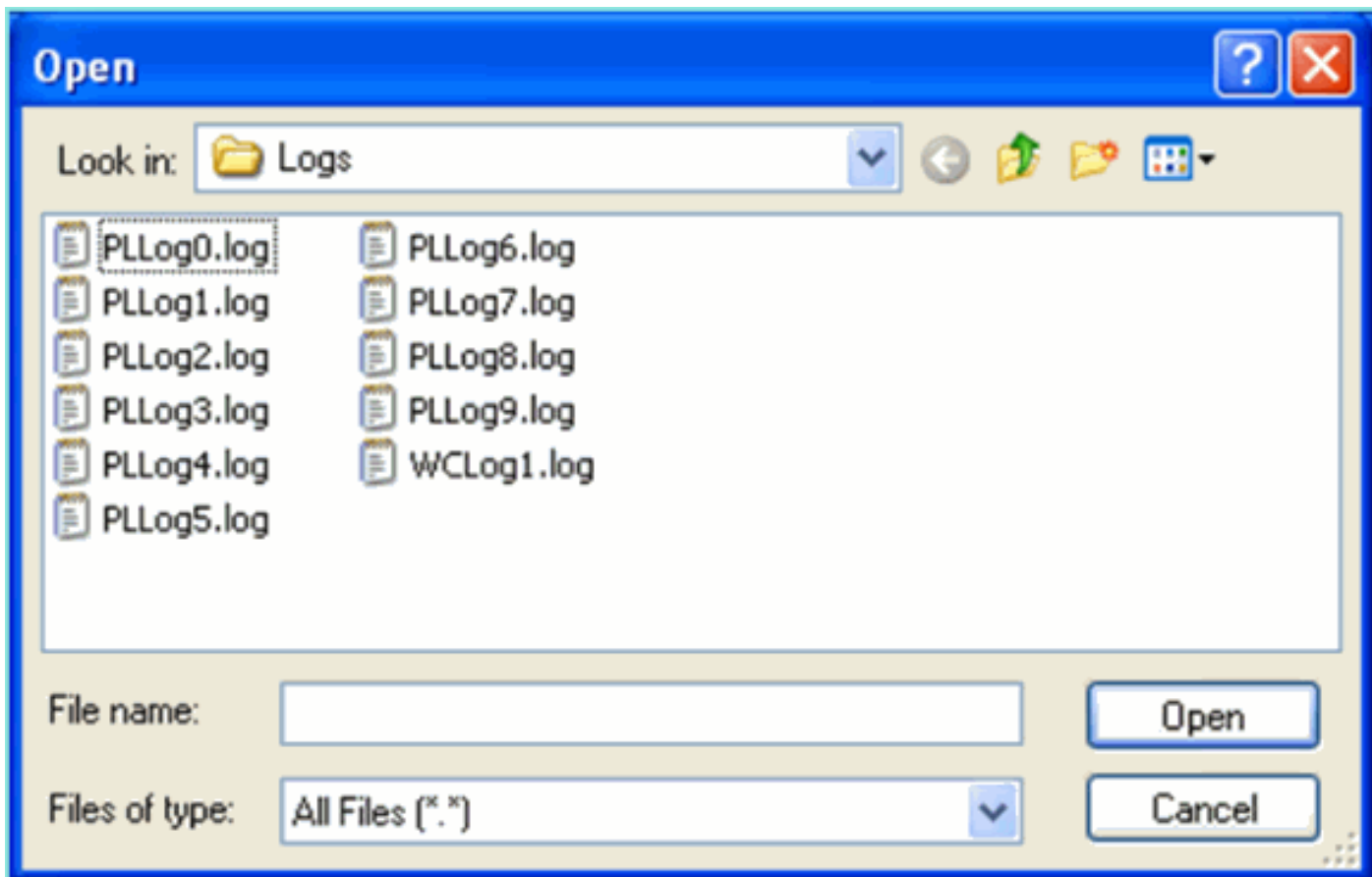

## [Información Relacionada](#)

- [Soporte Técnico y Documentación - Cisco Systems](#)