

Planificador de trabajos de marea de la empresa: Registro de AdapterHost del permiso

Contenido

[Introducción](#)

[prerrequisitos](#)

[Requisitos](#)

[Registro del adaptador de la configuración](#)

[Información Relacionada](#)

Introducción

Este documento describe el proceso para habilitar adicional abriendo una sesión el AdapterHost y los adaptadores de servicio.

prerrequisitos

Requisitos

Cisco Tidal Enterprise Scheduler 5.3.1 o más adelante

Registro del adaptador de la configuración

Para configurar el registro del adaptador, complete estos pasos:

1. Vaya a la **administración** > a la **conexión**, y elija la **conexión principal**.
2. De la ventana de la definición de la conexión (modo de edición), ajuste el **registro del entorno del host** por consiguiente. Esto configurará el registro para el AdapterHost y los adaptadores de servicio.

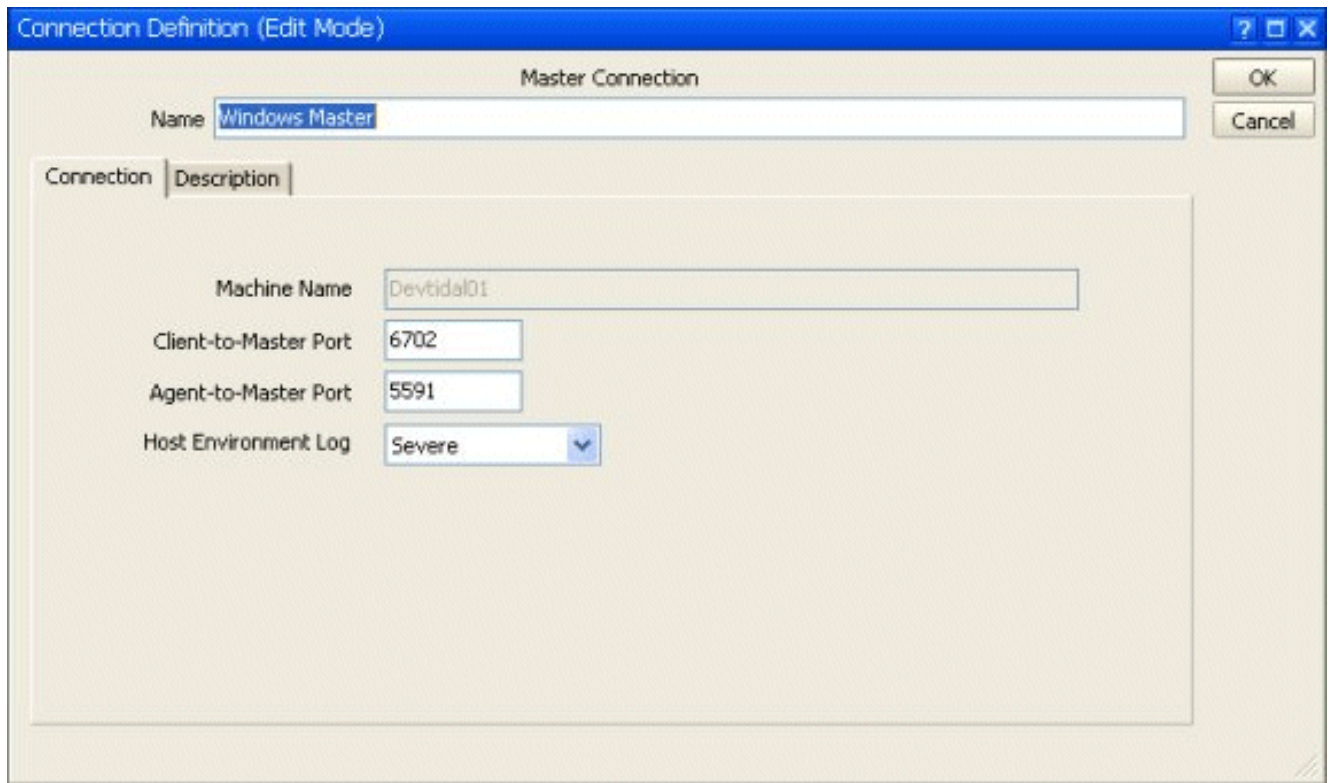

3. Los registros de AdapterHost se salvan en el directorio principal del registro. Los registros de servicio se salvan en un sub-directorio nombrado **registro**, situado bajo cada adaptador de servicio.

```
{MASTER_INSTALL_DIRECTORY/log}= AdapterHost
```

```
{MASTER_INSTALL_DIRECTORY/Services/{Adapter GUID}/log = Services Adapters
```

```
{MASTER_INSTALL_DIRECTORY/Services/{65C600D1-4316-41bd-8ED0-AB8E5F470838}/log  
= Email Adapter
```

```
{MASTER_INSTALL_DIRECTORY/Services/{84E41389-A7FA-4834-9A63-3808C7B7D799}/log  
= Horizon Adapter
```

```
{MASTER_INSTALL_DIRECTORY/Services/{CAFA6E81-E29F-4263-8E80-4928FFF416A2}/log  
= MsSQL Adapter
```

```
{MASTER_INSTALL_DIRECTORY/Services/{DB7FB8C2-96AF-4790-9512-AFC8ECFE784D}/log  
= OracleApps Adapter
```

```
{MASTER_INSTALL_DIRECTORY/Services/{3EC69AA3-C8C3-4a19-8F66-F36CFDDA5BB1}/log  
= Oracle DB Adapter
```

```
{MASTER_INSTALL_DIRECTORY/Services/{B20EC120-2EB5-4d5f-8133-73FA37225667}/log  
= Peoplesoft Adapter
```

```
{MASTER_INSTALL_DIRECTORY/Services/{51C57049-3215-44b7-ABE1-C012FF786010}/log  
= SAP Adapter
```

```
{MASTER_INSTALL_DIRECTORY/Services/{A2277702-9011-49e9-991D-F2E7E7055C0E}/log  
= TA Adapter
```

```
{MASTER_INSTALL_DIRECTORY/Services/{2C290052-71BA-47BC-85BB-D65E06459001}/log  
= Webservice Adapter
```

Información Relacionada

- [Soporte Técnico y Documentación - Cisco Systems](#)