

زاهج نم لك عم يكلسلا فيضلا لوصو 5760 WLC ك يبنجال او عاسرالا

تايتو تحملا

[عمدقملا](#)

[رشنلا ويراني س](#)

[ايچولوبوط](#)

[ثوا نبوأ](#)

[فيضلا عاسراني وكت](#)

[يچراخلا ني وكتلا](#)

[ثوا بيو](#)

[فيضلا عاسراني وكت](#)

[يچراخلا ني وكتلا](#)

[يزاوتلاب WebAuth و OpenAuth ني وكت](#)

[فيضلا عاسراني وكت](#)

[يچراخلا ني وكتلا](#)

[WebAuth رم لاثم](#)

[يبنجا](#)

[عاسرم](#)

عمدقملا

ةكبشلا في مكحتلا ءدحو ىلع يكلسلا فيضلا لوصولا ءزيم رشن دننتم سما اذه يطغي
ةكبشلا في مكحتلا ءدحوو يچراخ ىسررمك لمعت يتلا Cisco 5760 ءيكللساللا ءي لحملا
نم ءدرجملا ءقطنملا في فيض ىسررمك لمعت يتلا Cisco 5760 ءيكللساللا ءي لحملا
لوصو ري فوتل لولج دجوت ، مويلا . 03.03.2.SE Release Software رادصل عم (DMZ) حالسلا
ءي لحملا ءكبشلا في مكحتلا ءدحو ىلع ءيكللسالا ءاكبشلا لال خ نم فيضلا
Cisco Catalyst 3650 لوحملا ىلع ءلاثام ءقيرطب ءزيملا لمعت . Cisco 5508 ءيكللساللا (LAN)
switch ءيبنجا مكحت ءدحوك لمعي يتلا switch.

اهفويضلا ءكبشلا ىلا لوصولا ري فوت ىلا ءجاح ءداع كانه نوكت ، تاسسؤملا تاكبش في
دراوم و اتنرتنلاب لاصتالا ءينام ري فوت ني ريزال لوصو تابلطتم نمضتت . عمجملا في
ءقيرطب نيكللساللا او نيكللساللا في فيضلا نم لك ىرخالا ءيئاقتنالا تاسسؤملا
(LAN) ءي لحملا ءكبشلا في مكحتلا ءدحو مادختسا نكمي . ءرادلال ءلباقو ءقسانتم
بابسألو . عمجملا في فويضلا نم نيءونلا الك ىلا لوصولا ري فوتل اهسفن ءيكللساللا
ىلا فيضلا لوصو لزعب تاسسؤملا ءكبش ليوؤسم نم ريبك ددع موقوي ، نامالاب قلعتت
مادختسا متي امك . يققننلا لاصتالا ربع (DMZ) حالسلا ءءوزنملا ءقطنملا في مكحتلا ءدحو
قرط في لشفني نذللا فويضلا ءالمعل ءيطايتح ءقيرطبك فويضلا ىلا لوصولا ل
MAC (MAB) و 1x ءطقن زواجت ءقداصم .

لوصولل لوصولا ءقبط لوحم ىلع نيءملا يكلسلا ذفنملا اب فيضلا مدختسملا لصتي
اقفو ، بيولا ءقداصم و بيولا ءقفاوم ءاضو لال خ نم للاقتنالا ىلع اي رايخا هرابجا متي دقو
متي ، فيضلا ءقداصم حاجن درجمبو . (ءقحلالا ماسقألا في ليصافتلا) نامالاب تابلطتم
ليءمعل رورم ءكرح ءراداب فيضلاب مكحتلا ءدحو موقتو ءكبشلا دراوم ىلا لوصولا ري فوت
موقوي . ءكبشلا ىلا لوصولل ليءمعل هيف لصتي يتلا ىساسالا لوحملا وه يچراخلا ىسررملا
لعللاب ليءمعل طبر هيف متي يتلا لوحملا يه فيضلا طبر ءطقن . ققننلا تابلط ءدبب

Cisco 5500 Series wireless LAN controller (WLAN) and Cisco 5760 Series LAN controller are used in this configuration. The LAN controller (Cisco 5760) provides centralized management and control for the wireless LAN. The wireless LAN controller (Cisco 5500) provides centralized management and control for the wireless LAN. The configuration includes a central controller (Cisco 5500) and a local controller (Cisco 5760). The central controller is connected to the local controller via a PO1 link. The local controller is connected to the central controller via a TRUNK link. The central controller is connected to the local controller via a TRUNK link. The local controller is connected to the central controller via a TRUNK link. The central controller is connected to the local controller via a TRUNK link. The local controller is connected to the central controller via a TRUNK link.

رشنال ويرانيس

The configuration includes a central controller (Cisco 5500) and a local controller (Cisco 5760). The central controller is connected to the local controller via a PO1 link. The local controller is connected to the central controller via a TRUNK link. The central controller is connected to the local controller via a TRUNK link. The local controller is connected to the central controller via a TRUNK link. The central controller is connected to the local controller via a TRUNK link. The local controller is connected to the central controller via a TRUNK link. The central controller is connected to the local controller via a TRUNK link. The local controller is connected to the central controller via a TRUNK link. The central controller is connected to the local controller via a TRUNK link. The local controller is connected to the central controller via a TRUNK link.

ايچولوبوط

رشنال ويرانيس في مدختسما طاطخما طاطخما اذه حضوي

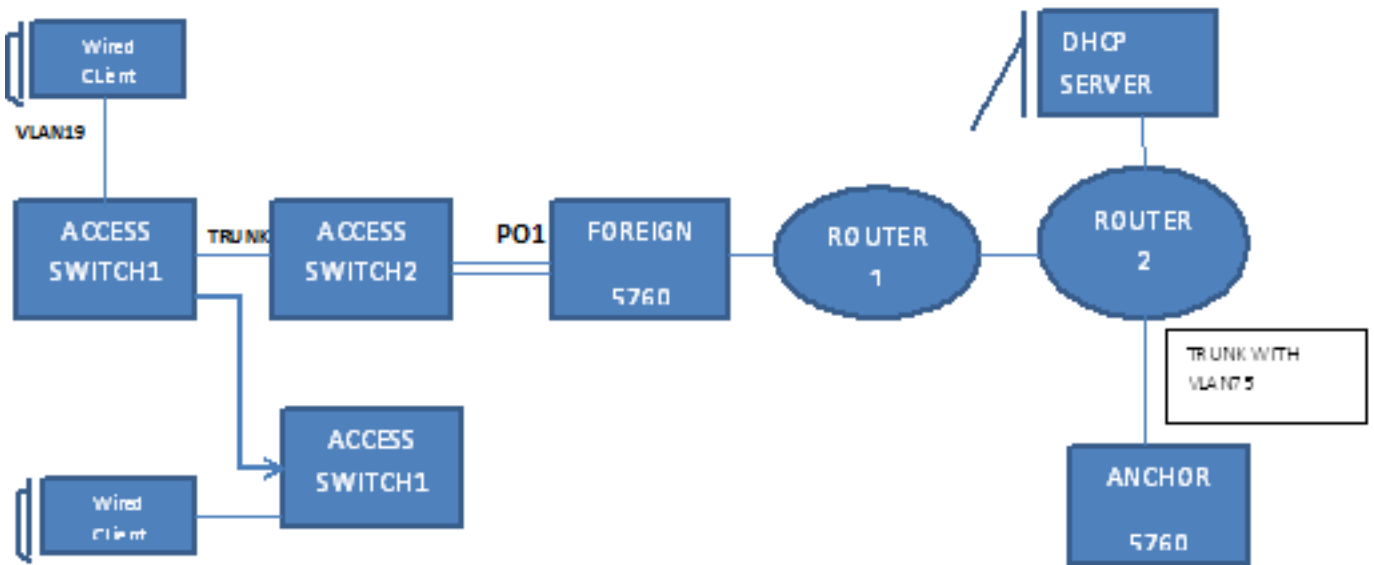

ثوانبوا

فيضال اساس را نيوكت

1. لي م عمل اب ة صااا ال VLAN ة ك ب ش ي ل ع DHCP ل ف ط و (IPDT) IP زا ه ج ب ق ع ت ني ك م ت ب م ق . ت ب ث م ي ل ع ل ي م عمل اب ة صااا ال VLAN ة ك ب ش ا ش ن ا م ز ل ي . 75 VLAN ة ل ا ح ل ا ه ذ ه ي في ض ل ل .

```
ip device tracking
ip dhcp relay information trust-all
ip dhcp snooping vlan 75
ip dhcp snooping information option allow-untrusted
ip dhcp snooping
```

2. ن ر ا ق VLAN L3 ل ا و VLAN 75 ت ق ل خ .

```
vlan 75
interface Vlan75
ip address 75.1.1.1 255.255.255.0
ip helper-address 192.168.1.1
ip dhcp pool DHCP_75
network 75.1.1.0 255.255.255.0
default-router 75.1.1.1
lease 0 0 10
update arp
```

3. ي ك ر ح ط ب ر ل ا ك ل م ع ي ن ا ه س ف ن 5760 ل ا ع م VLAN ن و ب ز ل ا ن ي ع ي ن ا ن ل a n في ض ت ق ل خ . **no security web-auth** ر م ا ل م ز ل ي ، ح و ت ف م ل ا ع ض و ل ل ة ب س ن ل ا ب .

```
guest-lan GUEST_LAN_OPENAUTH 3
client vlan 75
mobility anchor
no security web-auth
no shutdown
```

ي ج ر ا خ ل ل نيوكت ال

1. ة صااا ال VLAN ة ك ب ش د ا د ع ا م ز ل ي ال ، ا ن ر ك ذ ا م ك و . VLAN ة ك ب ش ا ش ن ا و DHCP ني ك م ت ب م ق . ة ي ج ر ا خ ل ل ة ك ب ش ل ل ي ل ع ل ي م عمل اب .

```
ip dhcp relay information trust-all
ip dhcp snooping information option allow-untrusted
ip dhcp snooping
ip device tracking
```

2. م ت ي ت ل ا ذ ف ن م ل ا ة ا ن ق ي ل ع د ر ا و ل ل ي م عمل اب ص ا خ ل ل MAC ن ا و ن ع ف ا ش ت ك ا ب ل و ح م ل ا م و ق ي . ك ر ت ش م ل ا ج ه ن ق ب ط ي و "access-Session port-control auto" م ا د خ ت س ا ب ا ه ن ي و ك ت OpenAUTH . ال و ا ا ن ه ح ض و م و ه ا م ك OpenAuth ة س ا ي س ا ش ن ا ب ج ي .

```
policy-map type control subscriber OPENAUTH
event session-started match-all
1 class always do-until-failure
2 activate service-template SERV-TEMP3-OPENAUTH
3 authorize
```

```
interface Po1
switchport trunk allowed vlan 19,137
switchport mode trunk
ip arp inspection trust
access-session port-control auto
service-policy type control subscriber OPENAUTH
ip dhcp snooping trust
end
```

3. ة ي ج ر ا خ ل ل (VLAN) ة ي ر ه ا ط ل ا ة ي ل ح م ل ا ة ك ب ش ل ل ي ل ع MAC ن ا و ن ع م ل ع ت نيوكت ب ج ي .

```
mac address-table learning vlan 19
```

4. ي ل ا ة ل ا ح ل ا ه ذ ه ي في ر ي ش ي ا م و ه و ، ي ل س ل س ت ل ك ش ب OpenAuth ة س ا ي س ي ل ا ة ر ا ش ا ل ا م ت . ا ن ه "Serv-TEMP3 OpenAuth" ي م س م ل ا ب ل ا ق ل ل في ر ع ت م ت . ة م ذ م .

```
service-template SERV-TEMP3-OPENAUTH
tunnel type capwap name GUEST_LAN_OPENAUTH
```

5. تصاخال VLAN ةكبش نوكت نأ بجي .همساو قفنلا عونل عجرم ىلع ةمدخال بلالاق يوتحي . رورم ةكرح ةجلاعم نع ةلوؤسم اهنأل فيضلا تبتثم ىلع طقف ةدوجوم 75 ليمعلا بلالاق ليمعلا .

```
guest-lan GUEST_LAN_OPENAUTH 3
client vlan 75
mobility anchor 9.7.104.62
no security web-auth
no shutdown
```

6. ريشيو وكلسلا ليمعلا ل ل فيضلا ىسرم ىل جراخال نم قفنلا بلط ادب متي . لصتي Access-SWITCH1 ىلع . قفنلا عاشن ةي لمع لامتك ىل Tunneladdsucces ل وؤسم ةطساوب لوصول عضو ىلع هنبيعت مت يذال Ethernet ذفنم ب وكلس ليمع لال . اذم اذم في GigabitEthernet1/0/11 انيم وه . ةكبشلا .

```
interface GigabitEthernet1/0/11
switchport access vlan 19
switchport mode access
```

ثو أبو

فيضلا اساسرا نيوكات

1. عاشن مزلي . VLAN 75 ةلاجال هذه في ، (s) VLAN نوبز ىلع لفطتي DHCP و IPDT تنك . فيضلا تبتثم ىلع ليمعلا بلالاق ةصاخال VLAN ةكبش .

```
ip device tracking
ip dhcp relay information trust-all
ip dhcp snooping vlan 75
ip dhcp snooping information option allow-untrusted
ip dhcp snooping
```

2. نراق VLAN L3 ل او VLAN 75 تقلال .

```
vlan 75
interface Vlan75
ip address 75.1.1.1 255.255.255.0
ip helper-address 192.168.1.1
ip dhcp pool DHCP_75
network 75.1.1.0 255.255.255.0
default-router 75.1.1.1
lease 0 0 10
update arp
```

3. كرح طبرلاك لمعي هسفن 5760 ل عم VLAN نوبزلا نيوعي نأ لان فيض تقلال . **no security web-auth** رمأل مزلي ، حوتفملا عضولل ةبسنلاب .

```
guest-lan GUEST_LAN_WEBAUTH 3
client vlan VLAN0075
mobility anchor
security web-auth authentication-list default
security web-auth parameter-map webparalocal
no shutdown
```

يجراخال نيوكاتلا

1. تصاخال VLAN ةكبش دادع مزلي ال ، انركذامكو . VLAN ةكبش عاشن او DHCP نيكم تب مق . ججراخال ةكبشلا ىلع ليمعلا بلالاق .

```
ip dhcp relay information trust-all
ip dhcp snooping information option allow-untrusted
ip dhcp snooping
```

```
ip device tracking
```

2. مت يتيلا ذفنملا ةانق ىلع دراو لا لي م ع ل اب ص ا خ ل ل MAC ن ا و ن ع ف ا ش ت ك ا ب ل و ح م ل ا م و ق ي .
ك ر ت ش م ل ا ة س ا ي س ق ب ط ي و "access-Session port-control auto" م ا د خ ت س ا ب ا ه ن ي و ك ت
W e b A u t h . ا ل و ا ا ن ه ح ض و م و ه ا م ك W e b A u t h ة س ا ي س ا ش ن ا ب ح ي .

```
policy-map type control subscriber WEBAUTH  
event session-started match-all  
1 class always do-until-failure  
2 activate service-template SERV-TEMP3-WEBAUTH  
3 authorize
```

```
interface pol  
switchport trunk allowed vlan 19,137  
switchport mode trunk  
ip arp inspection trust  
access-session port-control auto  
service-policy type control subscriber WEBAUTH  
ip dhcp snooping trust  
end
```

3. ةي ج ر ا خ ل ل (VLAN) ةي ره ا ظ ل ا ةي ل ح م ل ا ة ك ب ش ل ل ى ل ع MAC م ل ع ت ن ي و ك ت ب ح ي .

```
mac address-table learning vlan 19
```

4. ة م ل ع م ل ا ط ط خ م و ر ط ق ل ل ف ص ن ن ي و ك ت ب م ق .

```
aaa new-model  
aaa group server radius rad-grp  
server Radius1
```

```
dot1x system-auth-control  
aaa authentication dot1x default group rad-grp
```

```
radius server Radius1  
address ipv4 172.19.45.194 auth-port 1812 acct-port 1813  
timeout 60  
retransmit 3  
key radius
```

```
parameter-map type webauth webparalocal  
type webauth  
timeout init-state sec 5000
```

5. ى ل ا ة ل ا ح ل ا ه ذ ه ي ف ر ي ش ي ي ذ ل ا و ، ي ل س ل س ت ل ك ش ب W e b A u t h ة س ا ي س ى ل ا ة ر ا ش ا ل ا م ت .
ا ن ه ف ر ع م و ه ا م ك S E R V - T E M P 3 W E B A U T H ى م س م ل ا ب ل ا ق ل ل . ة م د خ

```
service-template SERV-TEMP3-WEBAUTH  
tunnel type capwap name GUEST_LAN_WEBAUTH
```

6. ة ص ا خ ل ل V L A N ة ك ب ش ن و ك ت ن ا ب ح ي . ه م س ا و ق ف ن ل ا ع و ن ل ع ج ر م ى ل ع ة م د خ ل ل ب ل ا ق ي و ت ح ي .
ر و ر م ة ك ر ح ة ج ل ا ع م ن ع ة ل و و ؤ س م ا ه ن ا ل ف ي ض ل ل ت ب ث م ى ل ع ط ق ف ة د و ج و م 7 5 ل ي م ع ل ا ب
ل ي ع م ل ا .

```
guest-lan GUEST_LAN_WEBAUTH 3  
client vlan 75  
mobility anchor 9.7.104.62  
security web-auth authentication-list default  
security web-auth parameter-map webparalocal  
no shutdown
```

7. ر ي ش ي و ي ك ل س ل ل ل ي م ع ل ل ف ي ض ل ل ى س ر م ى ل ا ة ي ب ن ج ا ة ه ج ن م ق ف ن ل ل ب ل ط ا د ب م ت ي .
"Tunneladdsuccess" ى ل ا ة م ت ك ا ى ل ا A c c e s s - S w i t c h 1 ى ل ع . ق ف ن ل ل ا ش ن ا ة ي ل م ع ل ا م ت ك ا ى ل ا
ة ك ب ش ل ل ل و و ؤ س م ة ط س ا و ب ل و و ص و ل ا ع ض و ى ل ع ه ن ي ي ع ت م ت ي ذ ل ا E t h e r n e t ذ ف ن م ب ي ك ل س
ل . ا ث م ا ذ ه ي ف G i g a b i t E t h e r n e t 1 / 0 / 1 1 ا ن ي م و ه

```
interface GigabitEthernet1/0/11  
switchport access vlan 19  
switchport mode access
```

يذاوتلاب WebAuth و OpenAuth نيوكت

ة، فللخملءالمعلا تاكبشل امهصيصختو ني تفيض LAN يتكبش ىلع لوصحلا لجا نم اه ىلعءالمعلا ىلع فرعتلا متي يتي VLAN تاكبش ىلع امهسيسات كيلىع بجي

فيضلا اساسرا نيوكت

1. عاشنإ مزلي VLAN 75 ةلحاله هذ في (s) VLAN نوبزلا ىلع لفطتي DHCP و IPDT تنكم فيضلا تبثم ىلع ليمعلا ب ةصاخلا VLAN ةكبش

```
ip device tracking
ip dhcp relay information trust-all
ip dhcp snooping vlan 75
ip dhcp snooping information option allow-untrusted
ip dhcp snooping
```

2. نراق VLAN L3 او VLAN 75 تقلالخ.

```
vlan 75
interface Vlan75
ip address 75.1.1.1 255.255.255.0
ip helper-address 192.168.1.1
ip dhcp pool DHCP_75
network 75.1.1.0 255.255.255.0
default-router 75.1.1.1
lease 0 0 10
update arp
```

3. يكرح طبرلاك لمعي نأ هسفن 5760 ل عم VLAN نوبزلا ني عي نأ lan فيض تقلالخ. no security web-auth رمأل مزلي، جوتفملا عضولل ةبسنلاب

```
guest-lan GUEST_LAN_OPENAUTH 3
client vlan 75
mobility anchor
no security web-auth
no shutdown

guest-lan GUEST_LAN_WEBAUTH 4
client vlan VLAN0075
mobility anchor
security web-auth authentication-list joseph
security web-auth parameter-map webparalocal
no shutdown
```

يجراخلا نيوكتلا

1. ةصاخلا VLAN ةكبش دادعإ مزلي ال، انركذ امكو. VLAN ةكبش عاشنإو DHCP نيكم تب مق ة. يجراخلا ةكبشلا ىلع ليمعلا ب

```
ip dhcp relay information trust-all
ip dhcp snooping information option allow-untrusted
ip dhcp snooping
ip device tracking
```

2. مت يتي لل ذفنملا ةانق ىلع دراوال ليمعلا ب صاخلا MAC ناونع فاشتكاب لوجملا موقبي كرتشملا ةسايس قبطي و 'access-Session port-control auto' مادختساب اهنيوكت لك OpenAuth. ل اه فيضت يتي ل MAC نيوانع ىلع ClassMap MAC1 يوتحي. ةجودزمل "match-first" ثدح عم ةيناثلا "امئاد" ةئفلا ةطيرخ مدختسي يذلا Webauth وه رخآ عيش. انه نيوملا وحنلا ىلع جهنلا ةيجاودزا ةسايس عضو الوأ يغبني

```
policy-map type control subscriber DOUBLEAUTH
event session-started match-first
1 class vlan19 do-until-failure
```

```

2 activate service-template SERV-TEMP3-OPENAUTH
3 authorize
2 class vlan18 do-until-failure
2 activate service-template SERV-TEMP4-WEBAUTH
3 authorize

```

```

interface po1
switchport trunk allowed vlan 19,137
switchport mode trunk
ip arp inspection trust
access-session port-control auto
service-policy type control subscriber DOUBLEAUTH
ip dhcp snooping trust
end

```

3. 19 و 18 ماقراً VLAN تاكبشلة ةيجراخال ةكبشلا لىل MAC ملعت نيوكت بجي.

```
mac address-table learning vlan 18 19
```

4. تنأ نأ ساسأ لىل ع راي عم ةقباطم VLAN لىل طئارخ يوتحي فنص VLAN18 و VLAN 19 لىل
انه فرعم وهو. يف عقي لىل عم لىل ةكبش لىل ضي زي متس:

```
class-map type control subscriber match-any vlan18
match vlan 18
```

```
class-map type control subscriber match-any vlan19
match vlan 19
```

5. لىل ةلحال هذه يف ريشي ام وهو، لىل سلسلست لكشب OpenAuth ةسايس لىل ةراش لىل متت.
انه فرعم وه امك SERV-TEMP3 OpenAUTH سمس لىل بلال لىل. ةمدخ.

```
service-template SERV-TEMP3-OPENAUTH
tunnel type capwap name GUEST_LAN_OPENAUTH
```

```
service-template SERV-TEMP4-WEBAUTH
tunnel type capwap name GUEST_LAN_WEBAUTH
```

6. ةصاخال VLAN ةكبش نوكت نأ بجي. هم ساو قفن لىل عونل عجرم لىل ةمدخل بلال يوتحي.
رورم ةكرح ةلعال عم نع ةلوؤسم اهنأل فيض لىل تبت م لىل ع طوق ةدوجوم 75 لىل عم لىل بلال لىل.

```

guest-lan GUEST_LAN_OPENAUTH 3
client vlan 75
mobility anchor 9.7.104.62
no security web-auth
no shutdown

```

```

guest-lan GUEST_LAN_WEBAUTH 4
client vlan VLAN0075
mobility anchor 9.7.104.62
security web-auth authentication-list joseph
security web-auth parameter-map webparalocal
no shutdown

```

7. ريشي وىل سلسلا لىل عم لىل فيض لىل سمرم لىل ةبىنجأ ةهجم قفن لىل بلط ادب متي.
ديدل لىل كانه، Access-Switch لىل ع. قفن لىل ةاشن لىل عم لامتك لىل "Tunneladdsuccess"
يتلاو، VLAN ةكبش وأ 18 مقر VLAN ةكبش ب نوطب رى نىذل لىل سلسلا لىل عم لىل نم
ءانىم وه. كذل لىل قفو فيض لىل LAN تاكبش لىل نىي عت كذل دع ب نكم لىل
GigabitEthernet1/0/11 فى لىل لىل.

```

interface GigabitEthernet1/0/11
switchport access vlan 19
switchport mode access

```

WebAuth رمأ لىل لىل

يبنجا

FOREIGN#show wir client summary

Number of Local Clients : 2

MAC Address	AP Name	WLAN State	Protocol
0021.ccbc.44f9	N/A	3 UP	Ethernet
0021.cccb.ac7d	N/A	4 UP	Ethernet

ANCHOR#show mac address-table

Mac Address Table

Vlan	Mac Address	Type	Ports
19	0021.ccbc.44f9	DYNAMIC	Pol
19	0021.cccb.ac7d	DYNAMIC	Pol

FOREIGN#show access-session mac 0021.ccbc.44f9 details

Interface: Port-channel1

IIF-ID: 0x83D880000003D4

MAC Address: 0021.ccbc.44f9

IPv6 Address: Unknown

IPv4 Address: Unknown

User-Name: 0021.ccbc.44f9

Device-type: Un-Classified Device

Status: Unauthorized

Domain: DATA

Oper host mode: multi-auth

Oper control dir: both

Session timeout: N/A

Common Session ID: 090C895F000012A70412D338

Acct Session ID: Unknown

Handle: 0x1A00023F

Current Policy: OPENAUTH

Session Flags: Session Pushed

Local Policies:

Service Template: SERV-TEMP3-OPENAUTH (priority 150)

Tunnel Profile Name: GUEST_LAN_OPENAUTH

Tunnel State: 2

Method status list:

Method	State
webauth	Authc Success

ةاسرم

#show wir client summary

Number of Local Clients : 1

MAC Address	AP Name	WLAN State	Protocol
0021.ccbc.44f9	N/A	3 WEBAUTH_PEND	Ethernet
0021.cccb.ac7d	N/A	4 WEBAUTH_PEND	Ethernet

ANCHOR#show wir client summary

Number of Local Clients : 2

MAC Address	AP Name	WLAN State	Protocol
-------------	---------	------------	----------

```
0021.ccbc.44f9 N/A          3    UP          Ethernet
0021.cccb.ac7d N/A          4    UP          Ethernet
```

ANCHOR#**show mac address-table**

Mac Address Table

```
-----
Vlan    Mac Address      Type      Ports
----    -
19      0021.ccbc.44f9   DYNAMIC   Po1
18      0021.cccb.ac7d   DYNAMIC   Po1
```

ANCHOR#**show wir client summary**

Number of Local Clients : 1

```
-----
MAC Address  AP Name          WLAN State      Protocol
-----
0021.ccbc.44f9 N/A              3    UP            Ethernet
0021.cccb.ac7d N/A              4    UP            Ethernet
```

ANCHOR#**show access-session mac 0021.ccbc.44f9**

```
-----
Interface  MAC Address      Method Domain Status Fg Session ID
-----
Cal        0021.ccbc.44f9  webauth DATA   Auth   090C895F000012A70412D338
```

ANCHOR#**show access-session mac 0021.ccbc.44f9 details**

```
Interface: Capwap1
  IIF-ID: 0x6DAE4000000248
  MAC Address: 0021.ccbc.44f9
  IPv6 Address: Unknown
  IPv4 Address: 75.1.1.11
  User-Name: 0021.ccbc.44f9
  Status: Authorized
  Domain: DATA
  Oper host mode: multi-auth
  Oper control dir: both
  Session timeout: N/A
  Common Session ID: 090C895F000012A70412D338
  Acct Session ID: Unknown
  Handle: 0x4000023A
  Current Policy: (No Policy)
```

Method status list:

```
Method      State
webauth     Authc Success
```

ةمچرتل هذه لوج

ةللأل تاي نقتل نم ةومچم مادختساب دن تسمل اذہ Cisco تچرت
ملاعلاء انءمچي فني مدختسمل معدى وتحم مي دقتل ةيرشبل او
امك ةقيقد نوك تنل ةللأل ةمچرت لصف أن ةظحال مچري. ةصاغل مهتغب
Cisco يلخت. فرتحم مچرت مامدقي يتل ةيفارتحال ةمچرتل عم لالحل وه
ىلإ أمئاد ةوچرلاب يصوت وتامچرتل هذه ةقد نع اهتيلوئسم Cisco
Systems (رفوتم طبارل) يلصلأل يزي لچنل دن تسمل