

تادادع إيف ةتباتللا جماربلا ةيقرت نيوكت SPA100 ةلسلس ىلع توصلا ديوزت

فدهلا

SPA100 Series يرطانتللا فتاهلا ئيها م يفتباتللا جماربلا ةيقرت مادختسا م تي هتيدحت ىلع ةظفاحملا و زاوجل اءا نيسحتل

ئها م يفتباتللا جماربلا ةيقرت نيوكت ةيفيك حرش وه دنتسملا اذه نم فدهلا SPA100 ةلسلسلا نم يرطانتللا فتاهلا

قيبطتللا ةلباقلا ةزهجالا

- SPA112
- SPA122

جماربلا رادصا

· 1.3.2-xu (014)

جماربلا ليزنتل URL ناووع

[SPA100 Series](#)

ةتباتللا جماربلا ةيقرت

نم رادصا شءا ليزنتو Cisco ب ةصاخلا بيولا ءحفص ىلا لوصولاب مق 1. ةوطخللا .zip. فلم يفتا اذه يفتا. ةتباتللا جماربلا

ةتباتللا جماربلا ةيقرت > ةرادا رتخا و فتاهلا ئيها م ةئيهت ةاا ءحفص لءا 2. ةوطخللا ةتباتللا جماربلا ةيقرت ءحفص رهظت:

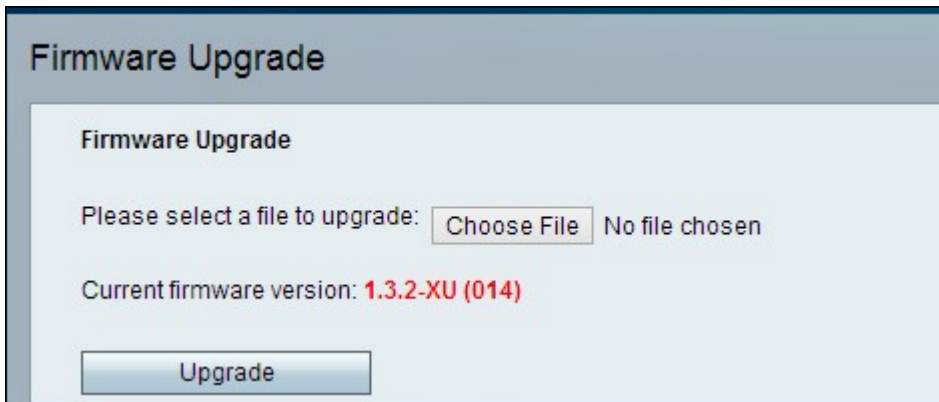

رتوي بمكلا نم zip. شيدحت فلم ديءحتل فلم رايءخا قوف رونا 3. ةوطخللا

ءربم zip. لا نم bin. تءقءقء 4. ةوطخللا

نيسحت ةءقءقء 5. ةوطخللا

تباثلال جامانربلا ةيقرت ءانثأ ريذحت ةلاسرهظت:

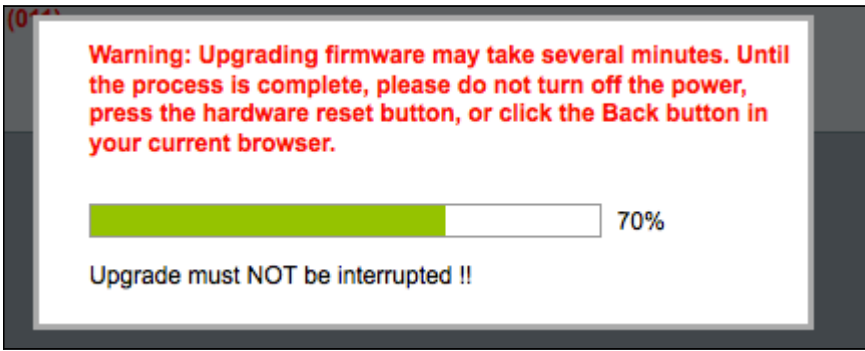

ليغشت ةداعإ يلى ريشت ةلاسرهظت و حاجنب تباثلال جامانربلا شيذحت مت 6 ةوطخلال SPA122.

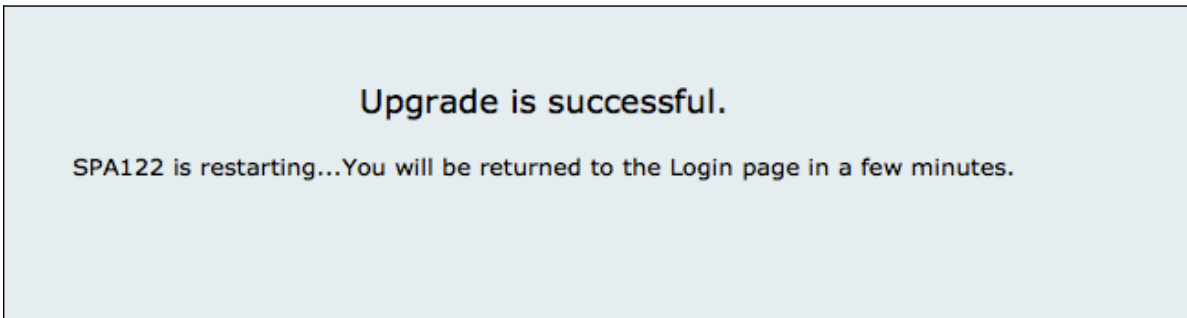

دوجو مزلي شيح لوخدلا ليجست ءحفص يلى رخأ ةرم مدختسملا لاسرا متي 7 ةوطخلال رورملا ةملك و مدختسملا مساي ليلقح.

ئياهم نيوك ةادأ ءحفص يلى لخدأ، حاجنب تباثلال جامانربلا شيذحت دعب 8 ةوطخلال دادعإلا ءحفص حتف متي. دادمإلا > توصولا رتخاو ةدعاسملا فتاهلا

Provisioning

Configuration Profile

Provision Enable:	<input type="checkbox"/> yes	Resync On Reset:	<input type="checkbox"/> yes
Resync Random Delay:	<input type="text" value="2"/>	Resync At (HHmm):	<input type="text"/>
Resync At: Random Delay:	<input type="text" value="600"/>	Resync Periodic:	<input type="text" value="3600"/>
Resync Error Retry Delay:	<input type="text" value="3600"/>	Forced Resync Delay:	<input type="text" value="14400"/>
Resync From SIP:	<input type="checkbox"/> yes	Resync After Upgrade Attempt:	<input type="checkbox"/> yes
Resync Trigger 1:	<input type="text"/>		
Resync Trigger 2:	<input type="text"/>		
Resync Fails On FNF:	<input type="checkbox"/> yes		
Profile Rule:	<input type="text" value="/spa\$PSN.cfg"/>		
Profile Rule B:	<input type="text"/>		
Profile Rule C:	<input type="text"/>		
Profile Rule D:	<input type="text"/>		
Profile Name:	<input type="text"/>	Profile Region:	<input type="text"/>
Log Resync Request Msg:	<input type="text" value="\$PN \$MAC -- Requesting resync \$SCHEME://\$SERVIP:\$SPORT\$PATH"/>		

ةتباثلال جاماربالا ةيقرت ةقطنم يلى لفسال ريرمتلاب مق 9 ةوطخلال.

ةيقرت تايلمع نيكم تل ةيقرتلا نيكم ةلدسنملا ةمئاقلا نم "معن" رتخأ 10 ةوطخلال ةتباثلال جاماربالا.

Firmware Upgrade	
Upgrade Enable:	yes
Upgrade Error Retry Delay:	3600
Downgrade Rev Limit:	
Upgrade Rule:	
Log Upgrade Request Msg:	\$PN \$MAC -- Requesting upgrade \$SCHEME://\$SERVIP:\$PORT\$PATH
Log Upgrade Success Msg:	\$PN \$MAC -- Successful upgrade \$SCHEME://\$SERVIP:\$PORT\$PATH -- \$ERR
Log Upgrade Failure Msg:	\$PN \$MAC -- Upgrade failed: \$ERR
License Keys:	

نبيعتل، ةيقرتلا أطلخ "ةيقرتلا ةلواحم ةداعإ ريخأت" ل قح يف ةميق لخدا 11. ةوطخل ةيضا رتفال ةميقلا. ةيقرتلا ةلواحم لشف ةلاح يف ةلواحملا ةداعإل ينمزل ل صافلا ةيثة 3600.

Firmware Upgrade	
Upgrade Enable:	yes
Upgrade Error Retry Delay:	3600
Downgrade Rev Limit:	
Upgrade Rule:	
Log Upgrade Request Msg:	\$PN \$MAC -- Requesting upgrade \$SCHEME://\$SERVIP:\$PORT\$PATH
Log Upgrade Success Msg:	\$PN \$MAC -- Successful upgrade \$SCHEME://\$SERVIP:\$PORT\$PATH -- \$ERR
Log Upgrade Failure Msg:	\$PN \$MAC -- Upgrade failed: \$ERR
License Keys:	

رادصالا مقر يلع لقا ادح ضر في اذهو. ضفخل ةعجارم دح ل قح يف ةميق لخدا 12. ةوطخل ةيضا رتفال دادعإلا. مدقا رادصالا اب عوچرلا و ةتباثلا ةلواحم ةيقرت ةانثا لوبقملا غراف.

Firmware Upgrade	
Upgrade Enable:	yes
Upgrade Error Retry Delay:	3600
Downgrade Rev Limit:	60
Upgrade Rule:	https://www.SPA.com/admin
Log Upgrade Request Msg:	\$PN \$MAC -- Requesting upgrade \$SCHEME://\$SERVIP:\$PORT\$PATH
Log Upgrade Success Msg:	\$PN \$MAC -- Successful upgrade \$SCHEME://\$SERVIP:\$PORT\$PATH -- \$ERR
Log Upgrade Failure Msg:	\$PN \$MAC -- Upgrade failed: \$ERR
License Keys:	

تباثلا ةلواحم رادصالا نوكي نأ بجي، تباثلا ةلواحم رادصالا ةيقرت ةيلمع لامكإل: ةظحال هل ايواسم و ل قحلا اذه نم ربك.

ةيقرتلا طورش ةم ل عمل اذه ددحت. ةيقرتلا ةدعاق ل قح يف ةميق لخدا 13. ةوطخل غراف ةيضا رتفال دادعإلا. اب ةنرتقملا ةتباثلا ةلواحم ل URL نيوانعو.

Firmware Upgrade	
Upgrade Enable:	yes
Upgrade Error Retry Delay:	3600
Downgrade Rev Limit:	60
Upgrade Rule:	https://www.SPA.com/admin
Log Upgrade Request Msg:	\$PN \$MAC -- Requesting upgrade \$SCHEME://\$SERVIP:\$PORT\$PATH
Log Upgrade Success Msg:	\$PN \$MAC -- Successful upgrade \$SCHEME://\$SERVIP:\$PORT\$PATH -- \$ERR
Log Upgrade Failure Msg:	\$PN \$MAC -- Upgrade failed: \$ERR
License Keys:	

syslog رسالة هذه. لجسلة قرت بلطب صاخلا msg لقحلل ةميق لخدأ. 14 ةوطخلا
تباثلا جم انربلا ةقرت ةلواحم ةيادب يف اهاردصإ مت يتلا

Firmware Upgrade	
Upgrade Enable:	<input type="text" value="yes"/>
Upgrade Error Retry Delay:	<input type="text" value="3600"/>
Downgrade Rev Limit:	<input type="text" value="60"/>
Upgrade Rule:	<input type="text" value="https://www.SPA.com/admin"/>
Log Upgrade Request Msg:	<input type="text" value="\$PN \$MAC -- Requesting upgrade \$SCHEME://\$SERVIP:\$PORT\$PATH"/>
Log Upgrade Success Msg:	<input type="text" value="\$PN \$MAC -- Successful upgrade \$SCHEME://\$SERVIP:\$PORT\$PATH -- \$ERR"/>
Log Upgrade Failure Msg:	<input type="text" value="\$PN \$MAC -- Upgrade failed: \$ERR"/>
License Keys:	<input type="text"/>

مت يتلا syslog رسالة هذه. لجسلة قرت حاجنل MSG لقحل ةميق لخدأ. 15 ةوطخلا
حاجنل تباثلا جم انربلا ةقرت ةلواحم مامتإ دعب اهاردصإ

Firmware Upgrade	
Upgrade Enable:	<input type="text" value="yes"/>
Upgrade Error Retry Delay:	<input type="text" value="3600"/>
Downgrade Rev Limit:	<input type="text" value="60"/>
Upgrade Rule:	<input type="text" value="https://www.SPA.com/admin"/>
Log Upgrade Request Msg:	<input type="text" value="\$PN \$MAC -- Requesting upgrade \$SCHEME://\$SERVIP:\$PORT\$PATH"/>
Log Upgrade Success Msg:	<input type="text" value="\$PN \$MAC -- Successful upgrade \$SCHEME://\$SERVIP:\$PORT\$PATH -- \$ERR"/>
Log Upgrade Failure Msg:	<input type="text" value="\$PN \$MAC -- Upgrade failed: \$ERR"/>
License Keys:	<input type="text"/>

مت يتلا syslog رسالة هذه. لجسلة قرت لشفل MSG لقحل ةميق لخدأ. 16 ةوطخلا
ةتباثلا جم انربلا ةلشاف ةقرت ةلواحم دعب اهاردصإ

Firmware Upgrade	
Upgrade Enable:	<input type="text" value="yes"/>
Upgrade Error Retry Delay:	<input type="text" value="3600"/>
Downgrade Rev Limit:	<input type="text" value="60"/>
Upgrade Rule:	<input type="text" value="https://www.SPA.com/admin"/>
Log Upgrade Request Msg:	<input type="text" value="\$PN \$MAC -- Requesting upgrade \$SCHEME://\$SERVIP:\$PORT\$PATH"/>
Log Upgrade Success Msg:	<input type="text" value="\$PN \$MAC -- Successful upgrade \$SCHEME://\$SERVIP:\$PORT\$PATH -- \$ERR"/>
Log Upgrade Failure Msg:	<input type="text" value="\$PN \$MAC -- Upgrade failed: \$ERR"/>
License Keys:	<input type="text"/>

نم لوصولا طاقن لبق نم ايلاح صيخرتلل حيتافم لقح مدختسي ال. 17 ةوطخلا
SPA100 Series ATAs ةلسلسلا

تادادعإلا ظفحل لاسرا يلع رقنا. 18 ةوطخلا

ةمچرتل هذه لوج

ةللأل تاي نقتل نمة ومچم مادختساب دن تسمل اذه Cisco تچرت
ملاعلاء انءمچ يف نيمدختسمل معدى وتحم مي دقتل ليرشبل او
امك ةقيد نوك تنل ةللأل ةمچرت لصف أن ةظحال مچرئى. ةصاغل مه تلبل
Cisco يلخت. فرتحم مچرت مامدقي يتل ةيفارتهال ةمچرتل عم لاعل وه
ىل إامءاد وچرلاب يصوت وتامچرتل هذه ةقदन ةتيل وئسم Cisco
Systems (رفوتم طبارل) يلصلأل يزىلچنل دن تسمل