SMB Select Kayıt Başvurusu

KULLANICI REHBERİ

Cisco Systems

İçindekiler

- [SMB Select kayıt ve onay süreçleri](#)
- [SMB Select Programı işortağı başvurusu](#)
 - [İşortağı konumu belirleme](#)
 - [Davet programını seçme](#)
 - [Görev atamaları](#)
 - [Kullanım Şartları](#)

|

The Process on Invitation Programs

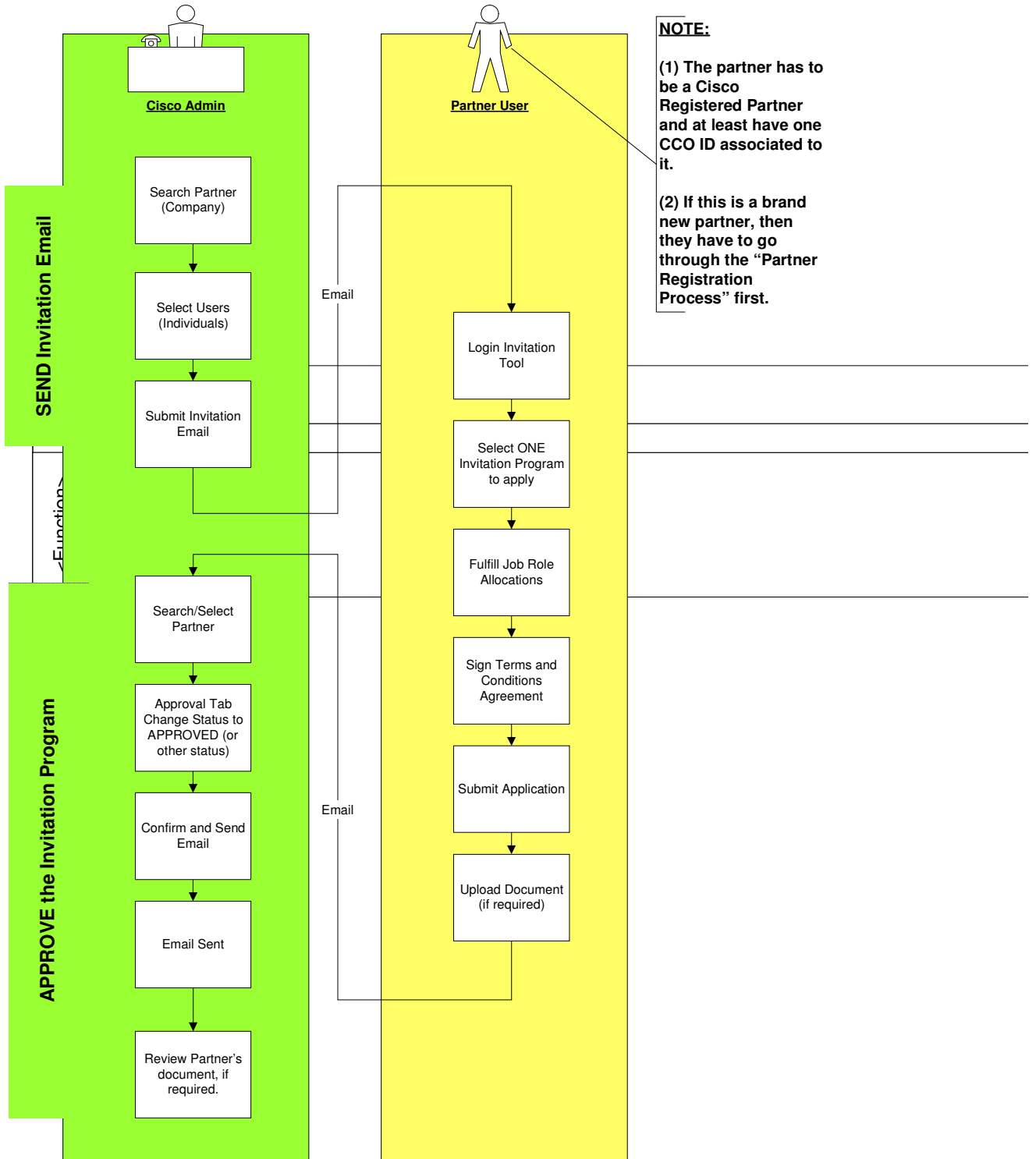

Davet Programı İçin Kullanıcı Başvurusu

Cisco Yöneticisi işortağına Davet Programı gönderir. İşortağı davet programı hakkında bilgi içeren bir e-posta mesajı alır ve başvuruda bulunur

Programa başvurmak için, işortağının e-posta mesajında yer alan URL'e tıklaması gerekir. Link tıklandığında yeni bir pencere açılır ve işortağının CCO kullanıcı adı ve şifresini girmesini ister. Kullanıcı ismi ve şifresi doğru olarak girildikten sonra başvuru süreci başlar.

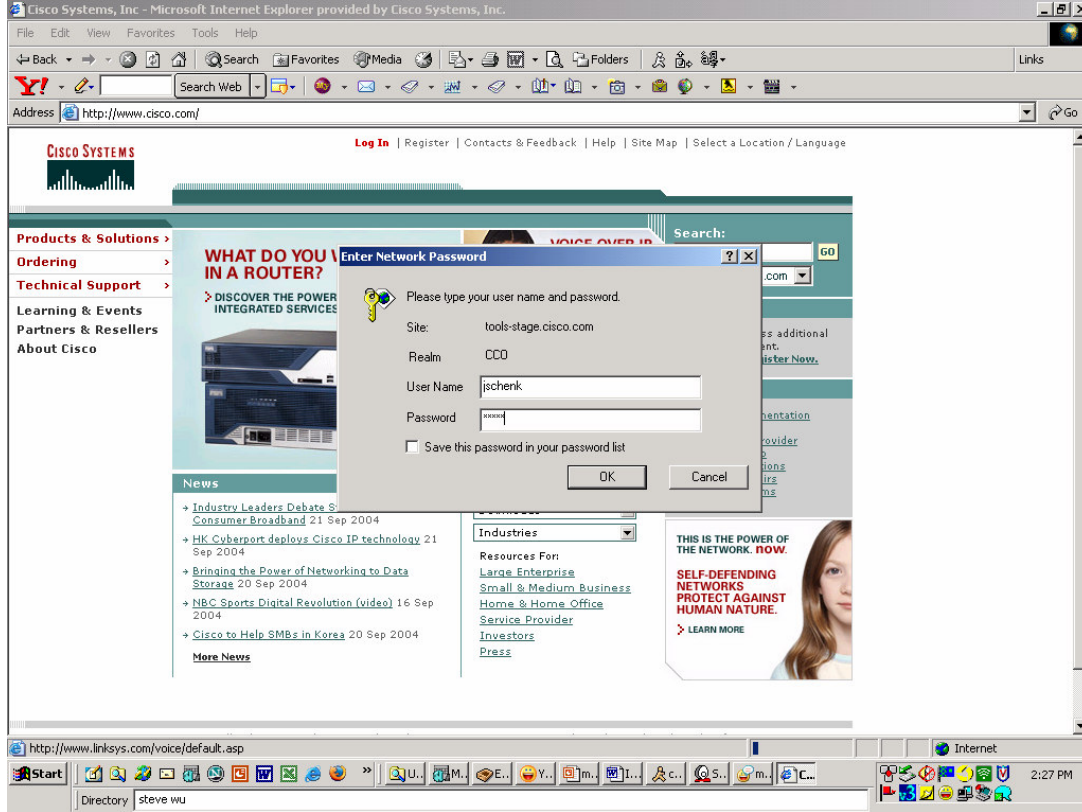

İşortağı konumu belirleme

Giriş işlemi başarı ile tamamlandıktan sonra, işortağı kullanıcısının doğru şirket ve ülkeyi seçmesi gerekir. (Bazı durumlarda işortağı kullanıcısının yönetici konumunda olmasından dolayı birden fazla konumdaki şirketi yönetmesi gerekebilir. Örneğin Equant Çin ve Equant Avusturya)

Bir seçtikten sonra "SELECT" tuşuna basın. Sistem işortağı için Davet Programlarının listesini görüntüleyecektir.

Country / Country Group	Company Name	Invitation Program	Current Status	Renewal Due
Austria	UNISYS			
Belux	UNISYS			
Czech & Slovak	UNISYS			
Denmark	UNISYS	SMB Select Partner	PROGRESS	
Finland and Baltics	UNISYS			

Davet programını seçme

Current Status = NOT SUBMITTED.

Kullanıcının SMB Select Partner seçeneğini seçmesi ve "Job Role" ataması için "SELECT" Tuşuna basması gerekir.

Başvuru sürecine başlamak için, işortağının aşağıdaki işlemleri gerçekleştirmesi gerekir:

1. "In-Progress" tablosundaki uygun "Invitation Program" seçeneğini seçmesi
2. "SELECT" tuşuna basması

Ardından sistem görev ataması ekranı görüntülenir. Burada kalifiye elemanlar birbirinden farklı gerekli görevlere atanır. Her bir kalifiye eleman iki farklı göreve atanabilir

Görev atamaları

İşortağı (CSE veya CSA sertifikalı) kalifiye elemanı şirketi ile ilişkilendirdiğinden emin olmalıdır. Sistem açılır kutuyu tüm kalifiye elemanlarla otomatik olarak dolduracaktır.

Bu kutu boş ise şirket ile ilişkili kalifiye eleman (CSE veya CSA sertifikalı) yok anlamına gelir.

Atama işlemleri bittikten sonra “NEXT” tuşuna basılarak çıkan özet incelenir. Herhangi bir değişiklik yapmak isteniyorsa geriye gelinerek yapılır. İşlem tamamlandıktan sonra “SAVE” tuşuna basılarak kaydedilir

Job Role	Allocated to	Cisco Testing ID (CSCO#)
SMB Select Partner		
Account Manager	Sorensen Ole	CSCO10092057

Below the table, there are 'Back' and 'Next' buttons. The page also includes a search bar, a navigation menu on the left, and a footer with various links and a site map.

“Job Allocation” özeti incelendikten ve her şeyin doğru olduğundan emin olunduktan sonra “NEXT” tuşuna basılarak “Terms and Conditions” ekranına geçilir.

Görev atamalarında değişiklik yapılmak isteniyorsa “BACK” tuşuna basılarak bir önceki ekrana geçilir ve görev atamaları yeniden yapılır.

Kullanım Şartları

The website header includes the Cisco logo, navigation links (Home, Logged In, Profile, Contacts & Feedback, Help, Site Map), and a "Partners & Resellers" dropdown menu. A search bar is located in the top right corner.

The main content area is titled "PARTNERS & RESELLERS" and "Certification and Specialization Application". It features three tabs: "SELECT GEOGRAPHY", "INVITATION PROGRAM", and "ADMINISTRATIVE TASKS". The "Terms & Conditions (Invitation Program)" tab is active. Below the tabs, there are links for "Select Programs", "Allocate Job Roles", "Summary", "Terms & Conditions", and "Submit".

The page displays the "SMB SELECT PARTNER PROGRAM TERMS & CONDITIONS". The text states: "These Terms and Conditions (the 'Terms') are binding between Cisco Systems, Inc. ('Cisco') and the company you listed in the SMB Select Partner Application ('Company'). These Terms set forth the requirements for obtaining and maintaining the designation of SMB Select Partner ('Program') as offered under the Cisco Channel Partner Program and supplement the most current Indirect Channel Partner Agreement in effect between Cisco and Company ('ICPA')."

The "General Terms" section includes the following:

- 1. Receiving Benefits.** Company's receipt of the benefits associated with Program, including but not limited to additional discount, constitutes Company's continuing representation that it is in compliance with all Requirements of Program as detailed in your respective theater's Program Terms and Conditions web pages. In the event Company receives Program benefits for which it is not entitled by reason of its failure to maintain Program requirements, and/or disclosing false or misleading information, Cisco reserves the right to revoke Program designation and require Company to repay any financial benefits received directly or indirectly from Cisco as a Program

The browser's taskbar at the bottom shows the Start button, several open applications (Use..., Me..., Eud..., Yah..., my..., Invi..., cisc..., Cer...), and the system tray with the time 2:40 PM.

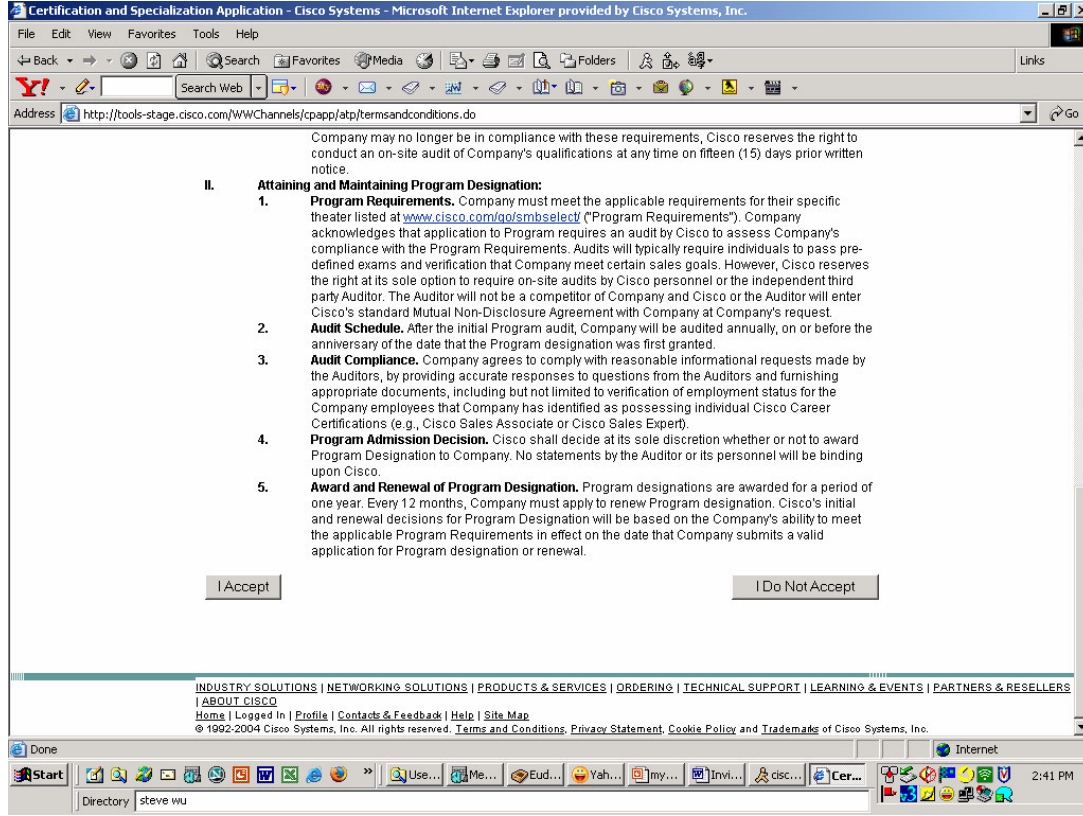

Yukarıda “Terms and Conditions – Kullanım Şartları” ekran görüntüsü bulunuyor. Dokümanı inceledikten sonra işortağının sayfanın alt kısmına giderek kullanım şartlarını kabul etmesi ya da reddetmesi gerekiyor.

1. “I Accept – Kabul Ediyorum” düğmesine basıldığında sistem CCO kullanıcı kimliği ve kabul tarihi/saatini kaydedecek ve “SUBMIT – GÖNDER” sayfasına geçecektir.
2. “I Do NOT Accept – Kabul Etmiyorum” tuşuna basıldığında kullanıcıya başvurunun kabul edilmesi için kullanım şartlarının kabul edilmesi gerektiğini belirten bir mesaj görüntülenecektir.

Görev atamaları gerçekleştirildikten ve kullanım şartları kabul edildikten sonra “SUBMIT – GÖNDER” sayfası görüntülenecektir. Sayfada “SUBMIT” düğmesi bulunmaktadır.

Kullanıcı “SUBMIT” tuşuna bastıktan sonra sistem işortağına ve Cisco yöneticisine bir e-posta gönderecektir.

Program	Requirements Met	Current Status
SMB Select Partner	Y	NOT SUBMITTED

A red circle highlights the "Requirements Met" column. At the bottom left, a "Submit" button is also circled in red. The browser address bar shows "http://tools-stage.cisco.com/WWChannels/cpapp/atp/termsandconditions.do".

Program	Requirements Met	Current Status
SMB Select Partner	Y	SUBMITTED

The browser address bar now shows "http://tools-stage.cisco.com/WWChannels/cpapp/atp/submit.do".

Kullanım şartları veya görev atamaları yapılmadığı takdirde sistem bir mesaj görüntüleyecek ve "SUBMIT" tuşu görüntülenmeyecektir. Bu durumda işortağının tüm gerekliliklerin tamamlandığından emin olması gerekmektedir.

Gönderme işlemi tamamlandığı zaman işortağı SMB Select isteği ile ilgili bir e-posta alacaktır. Ardından merkezde bulunan yönetici tüm alanların doğru olarak doldurulup doldurulmadığını kontrol edecektir. Bu işlem yaklaşık 5 iş günü sürmektedir.

Yetkilendirme sürecinin ardından işortağına başvurusunun kabul edilip edilmediğine dair bir e-posta gönderilecektir.

Tüm sorularınız için smbselect-registration@cisco.com adresine e-posta gönderebilirsiniz.