

附件 1

1. 登陆: www.cisco.com/go/cpapp

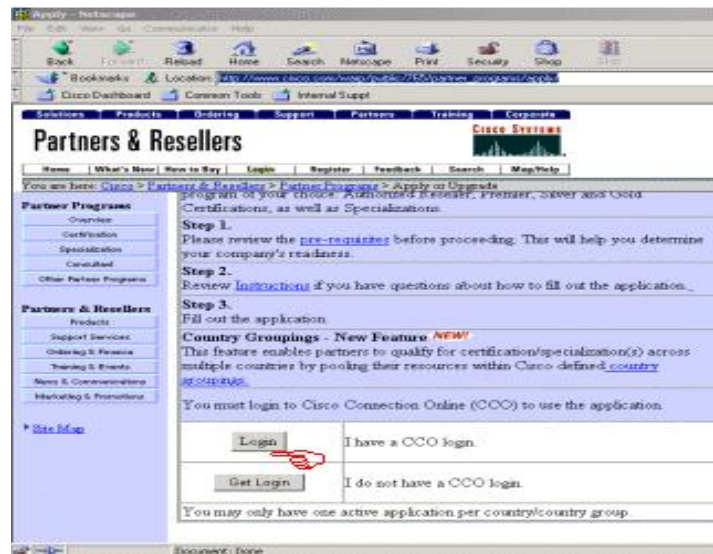

2. 点击 **Login**, 输入个人 CCO User Name 及 Password

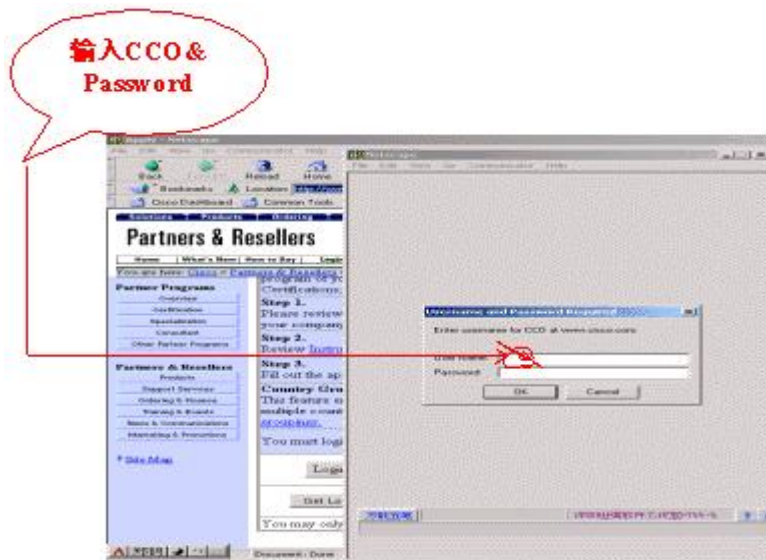

如点击 **Login** 时, 进入 “Channel Partner Application” 界面, 选择第一条 “Our records indicate you work for ‘Company Name’COMPANY and you wish to apply under this company.” 然后点击 **Continue**



3. 点击 **Forward** 进入下一界面



4. 选择“Gold(Re-certification)”或 Silver(Re-certification)”,或“Premie(Re-certification)”或“Change my certification selection, (在“Specializations”项目栏中, 在 A 栏中选择您已通过的专业化考试, 点击“A”添加到 C 栏中 (可同时选择多种专业化认证, 如不需添加请 **Forward**) 然后在左下方填写 E-mail 的空格处, 填入 CAM 的 E-mail. 最后, 点击 **Forward**



5. 此界面是思科合作伙伴要接受的一份申请协议，请您仔细阅读后，选择是否接受此协议。如果接受点击 **I Accept**，将继续进行申请；如不接受点击 **I Don't Accept**，将自动退出申请网页。

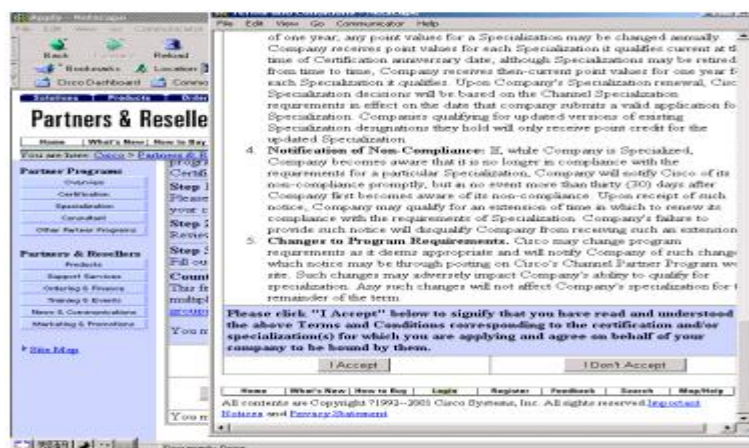

6. 在"Location & Contacts"界面中您可查阅到您公司及相关人员的基本信息，点击公司名称可查阅公司基本信息，点击联系人数量，可查阅公司联系人信息，在申请过程中，通过思科认证考试的人员需加入到联系人当中，所以请点击 **Contact Count**，查阅和加入认证人员信息 (如不需加入认证人员请参考⑫)，请勿忘记保存。然后点击 **Forward**

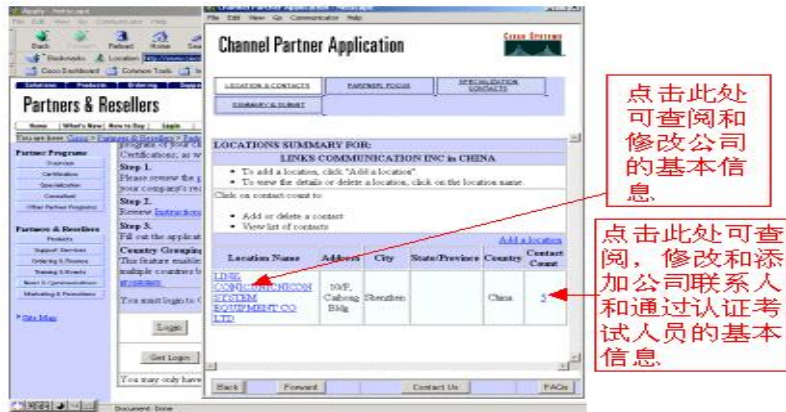

7. 查阅此信息档中是否有您公司通过认证的人员信息，如果不存在此信息档中，请点击 **Add a contact** 添加人员信息(如不需添加请 Forward)。

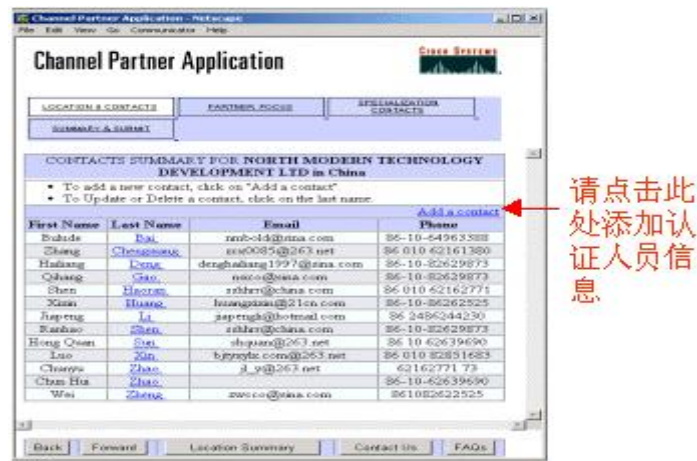

8. 在 B) Cisco Testing ID 中加入个人职业认证及专业化认证考试通过人员的 CSCO #，点击 **Continue**



如果您忘记了 **CSCO#**，请到：www.cisco.com/certification 网站用您的考试号及密码查询您的 **CSCO#**，或通过 **E-mail**(ciscotraining@external.cisco.com)的形式联系，咨询您的 **CSCO#**。

9. 更新认证人员的信息，修改后点击 **Forward**。然后返回到上一个界面继续添加专业化认证人员信息，所有人员信息添加完以后点击 **Forward** 到下一个界面。

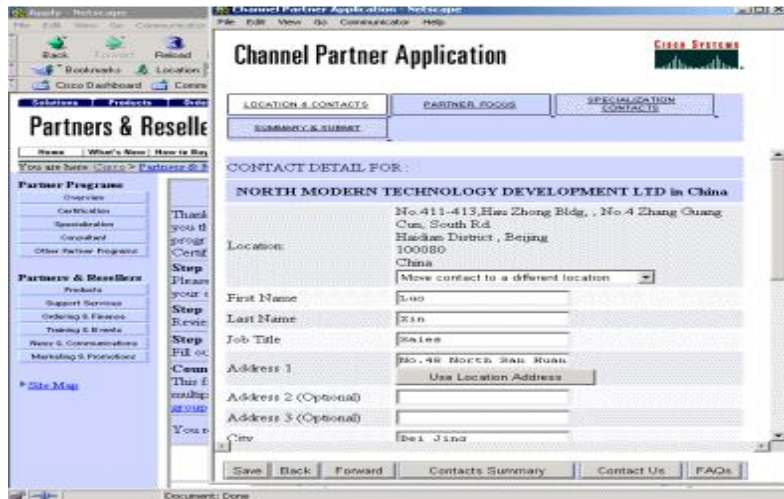

The screenshot shows the 'Channel Partner Application' web interface. The main content area is titled 'CONTACT DETAIL FOR: NORTH MODERN TECHNOLOGY DEVELOPMENT LTD in China'. It contains a form with the following fields: Location (No.411-413,Hao Zhong Bldg., No.4 Zhang Chung Cun, South Rd, Haidian District, Beijing 100080, China), First Name (Leo), Last Name (Lin), Job Title (Sales), Address 1 (No. 48 North San Yuan), Address 2 (Optional), Address 3 (Optional), and City (Bei Jing). Navigation buttons at the bottom include Save, Back, Forward, Contacts Summary, Contact Us, and FAQs.

10. 成为思科合作伙伴，您须符合前四项要求才能成功申请，点击 **Forward**。



The screenshot shows the 'Channel Partner Application' web interface. The main content area is titled 'SUPPORT CAPABILITIES'. It contains a form with the following questions: 'Do you offer 8 days by 8 hours telephone support?', 'Do you provide 24-hour call back?', 'Do you offer 24-hour on-site service response?', and 'Do you offer demo capability?'. Each question has radio buttons for 'Yes' and 'No'. Below the questions, there is a field for 'If Yes, what is your primary support agreement? (GIS98, CBR, etc.)' and a field for 'Please provide the SUPPORT AGREEMENT (Optional)'. Navigation buttons at the bottom include Save, Back, Forward, Contact Us, and FAQs.

11. 进入“Specialization Contacts”的步骤，选择您公司通过的专业化认证科目，选择添加通过专业化认证人员名字，选择所有选项后，界面下方将会出现红色字体，提示您将通过专业化认证人员的名字添加到公司联系人中，然后选择“Location & Contacts”的步骤，检验认证人员是否已加入到联系人中。



注意：如果选项中没有显示您公司通过专业化认证考试的人员，原因有以下几种：

1. 您公司通过专业化认证人员在考试时注册的公司名与您公司在思科申请代理商时注册的名称不一致。请登陆：https://www.certmanager.net/~cisco_s/login.html网站，修改您的个人信息确认。或您在考试之前与 CRC 联系，确认您的公司名称。
2. 您公司人员刚刚通过专业化认证不到 7 个工作日，请您在通过考试 7 个工作日后再次登陆此网站进行申请。
3. 其它原因，请您与思科 CRC 联系（电话：010-68023355-5214 E-mail: Channel Response Center@external.cisco.com）

12. 将所有通过专业化认证人员加入到 “Localtion & Contacts ”，返回 “Specialization Contacts ”，保存您的操作，然后点击 **Forward**，进入到 “Summary & Submit ” 的步骤，检验您通过思科认证考试的人员是否有误，点击 **Submit**

Channel Partner Application

Item	Minimum Requirement	You Have
Sales Experts (CSKs)	1	2
Sales Experts Used	Cisco Testing Id	
Hong Zhang	CSC010023929	
Yues Xu	CSC010028421	
Associates (CCNAs, CCDAs)	2	3
Associates Used	Cisco Testing Id	
Zhou Zhe	CSC010031406	
Jiao Liang	CSC010030699	
Jia Huang	CSC010030624	
Professionals (CCMps, CCDPs)	0	0
Experts (CCIEs)	0	0

Note: Any extra Experts will be applied toward the Professional or Associate requirements, if needed. Any extra Professionals will be applied toward the Associate

13. 您提交后，网站将会出现下个界面，表示您的申请，已经成功提交。

