Содержание

Введение

Введение

CVG объявляет о новом механизме для отправки важных исправлений программного обеспечения, вызванных, "Прокручивая Обновления". Прокручивающиеся средние исправления ошибки Обновлений доступны для использования клиента раньше, чем прежде. Прокручивающиеся Обновления состоят из меньших групп исправлений к важным или ошибкам ПО, с которыми часто встречаются. Отправляемый каждые 3 недели или так, они - обновления выпуска текущего обслуживания, которые являются доступными промежуточными публикациями отладочного релиза. Отладочный релиз известен третьей позицией Главного Номера релизной версии Инфраструктуры, как это: 2.2. x .

Первое обновление прокрутки для Главной Инфраструктуры 2.2.2 (отладочный релиз) и отправлено под именем файла **pi222_Update_03-4.ubf**. Чтобы не быть перепутанным с предстоящими 2.2.3 выпусками (отдельный отладочный релиз), это Обновление Прокрутки предоставляет, исправляет раньше, чем ожидание следующего отладочного релиза, при сокращении потребности в отдельных исправлениях точки для определенных дефектов. Дефекты, которые потребовали бы исправлений точки в прошлом, сделают хороших кандидатов на то, чтобы быть включенными в будущие Обновления Roling.

Прокручивающееся Обновление должно только быть установлено на отладочном релизе, для которого оно было публиковано. Например, **pi222_Update_03-4.ubf** не может быть установлен на 2.2 или 2.2.1; это **должно только быть установлено на 2.2.2**.

Следующее Обновление Прокрутки для Главной Инфраструктуры 2.2.2 будет **Update_04-x**. Будучи кумулятивным, **Update_04** будет включать исправления от **Update_03-4** и не потребует тех, кто не устанавливал **Update_03-4** для отслеживания в обратном порядке на посредством предыдущих обновлений для получения преимуществ тех исправлений.
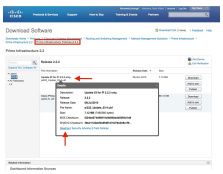
Доступность Прокручивающегося Обновления обозначена красным, круглым "Обновлением ПО, Доступный" значок в верхнем правом угле Главного GUI Инфраструктуры. На странице Software Update Главной Инфраструктуры и на Cisco.com, Прокручивая Обновления также появится в Важном разделе Исправлений. Для получения дополнительной информации прокручивающегося обновления, перейдите к Главной Странице загрузки программного обеспечения Инфраструктуры Cisco.com, выберите **Prime Infrastructure Patches**, и затем нависните над именем файла для наблюдения ссылки для Файла предварительных сведений Прокручивающегося Обновления. Прокручивающиеся Обновления для определенного отладочного релиза; Прокрутка Обновлений не может быть установлена на другом отладочном релизе, чем определенный, для которого они были записаны.